Formado o Eixo da Paz Universal Com Apoio em Washington, Londres e Paris

200 RÉIS

Diario Carioca

200 RÉIS

Director-Presidente HORACIO DE CARVALHO JUNIOR

Fundador: J. E. DE MACEDO SOARES

Director-Thesoureiro J. B. MARTINS GUIMARAES

Anno XI — Numero 3.145 || Rio de Janeiro, Sexta-feira, 9 de Setembro de 1938 || Praça Tiradentes n.º 77

Inaugurados Pelo Presidente Vargas, os Primeiros "Play-Grounds" da Cidade

ACCLAMADOS PELA PETIZADA O CHEFE DA NAÇÃO E O PREFEITO DODSWORTH, NA GAVEA E NO ENGENHO DE DENTRO

Tres expressivos aspectos da solennidade inaugural dos primeiros "play-Grounds" da cidade, mandados construir pelo prefeito Henrique Dodsworth

Conforme estava annunciado, foram inaugurados, hontem, com a presença do presidente Getulio Vargas, os primeiros "play grounds" construidos por iniciativa do prefeito Henrique Dodsworth, para o encanto e divertimento da mocidade das escolas, que terá, assim, nos novos parques de diversões infantis da cidade, lindos recantos para satisfazer aos seus innocentes desejos e desenvolver a saude do corpo e do espirito.

NA GAVEA

O primeiro "play ground" inaugurado foi o da Gavea.

(Conclue na 2ª pag.)

A AMERICA PELA PAZ

A situação da velha Europa, collocada ante a perspectiva sombria de uma nova guerra, vem causando em todo o mundo civilisado, um mal estar que se generalisou em todos os espiritos. O mundo inteiro ainda sente as consequencias dolorosas da hecatombe de 1914, abrindo feridas que vinte e quatro annos depois ainda sangram. Seria uma verdadeira calamidade universal a repetição da carnificina que, hoje, tomaria proporções mais tragicas. Nas duas decadas que nos separaram da ultima guerra, a humanidade julgou-se no direito de amparar uma nova éra de paz e de tranquillidade afastado o fantasma dos odios contra as nações e dos velhos resentimentos historicos que os separavam.

x
x x

Infelizmente, os máus presagios ainda não foram afastados. A incerteza do desfecho que terá a questão surgida entre a Allemanha e a Tchecoslovaquia ainda permanece. Uma coisa, porém, é hoje certa e positiva: se vier a guerra, a America intervirá para impor a paz, custe o que custar, á custa mesmo dos mais penosos sacrificios. E' essa a opinião geral nos Estados Unidos, opinião que já se reflectiu através das columnas dos grandes jornaes londrinos e parisienses. [illegible] de Londres, [illegible] os Estados Unidos alliaram-se moralmente com a França e a Grã-Bretanha ora na attitude de firme resistencia".

x
x x

O presidente Roosevelt comprehende que a politica de isolamento dos Estados Unidos não poderá ser conservada, na sua rigidez primitiva, deante do actual panorama universal e dos vultosos interesses de todos os povos que seriam sacrificados com a guerra, inclusive os da propria America. O eixo da paz, com apoio em Washington, Londres e Paris, significa as directrizes de uma nova politica internacional, na qual a America poderá intervir, de maneira decisiva, para assegurar, em toda a sua plenitude, o direito da humanidade de viver em paz, de trabalhar para a paz. E' esse, aliás, o pensamento unanime de todo o continente americano, pioneiro da fraternidade e dos direitos humanos, inimigo da guerra e do derramamento do sangue. O exemplo do Chaco, no actual momento, revelou a todo o mundo a disposição dos americanos de defender a paz. Intervindo no conflicto europeu, os Estados Unidos, pela acção do presidente Roosevelt, nada mais farão do que reaffirmar, na historia deste seculo, o postulado da politica internacional consagrada no continente: contra a guerra e pela fraternidade humana.

Contra Qualquer Aggressão Armada á Tchecoslovaquia

OS E.E. U.U. ALLIAM-SE MORALMENTE A' FRANÇA E A' INGLATERRA — CRIADO O "EIXO DE PAZ" LONDRES-PARIS-WASHINGTON

Presidente Franklin Roosevelt

LONDRES, 8 — (Webb Miller correspondente da United Press) — Os Estados Unidos alliaram-se moralmente com a França e a Grã Bretanha na sua attitude de firme resistencia contra qualquer aggressão do sr. Adolf Hitler na Tchecoslovaquia, susceptivel de precipitar a irrupção de uma nova guerra na Europa.

Uma série de manifestações de pensamento por parte de funccionarios publicos americanos e o sentimento ultimamente revelado, em escala sempre crescente, pela opinião pu-

(Conclue na 2ª pag.)

Pormenores da Quarta Proposta do Governo Tcheque aos Sudetos

O correspondente do "Daily Telegraph" na capital da Tchecoslovaquia esclarece, em Londres, os principaes artigos desse documento

AS MINORIAS QUEREM UMA PERCENTAGEM DOS CARGOS PUBLICOS

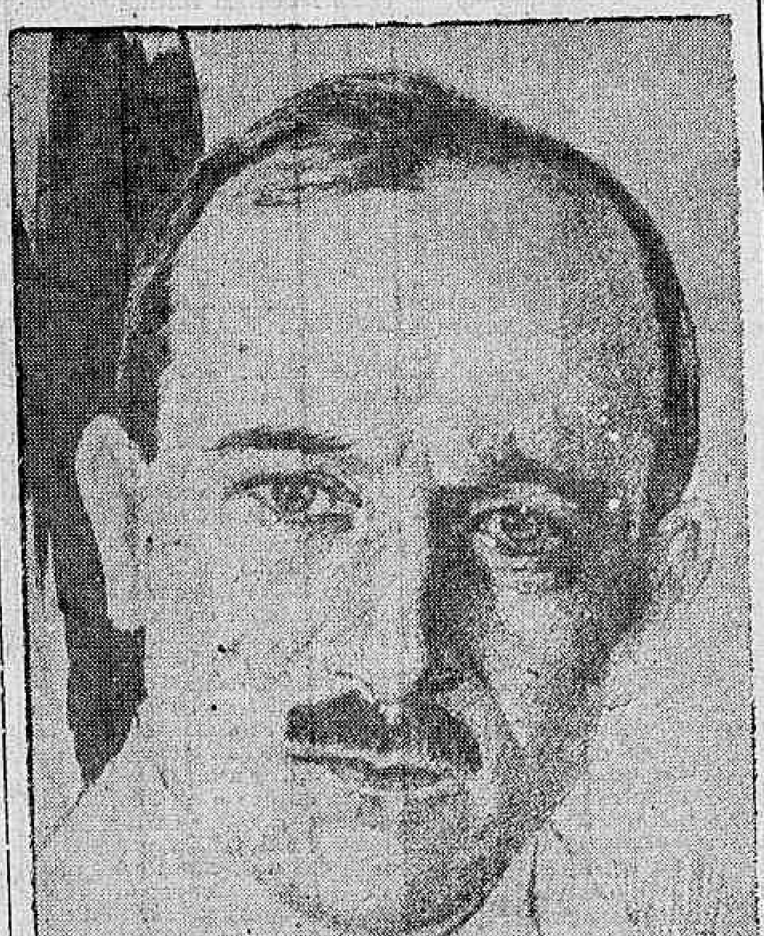

Presidente Benes

LONDRES, 8 — O correspondente do "Daily Telegraph" em Praga enviou pormenores da quarta proposta do governo tcheco aos sudetos, a qual consta de onze artigos precedidos de um preambulo em que se declara que, para chegar a um accordo permanente e effectivo nas questões da minoria, deve ser procurada uma solução positiva e pratica sobre os principaes pontos do caso em apreço

O artigo I diz que todas as minorias reclamaram ao estado uma percentagem dos cargos publicos de accôrdo com a sua respectiva população, accrescentando que a percentagem dos cargos para os allemães será tão augmentada que, dentro dos proximos dez annos, a sua porção estará inteiramente attingida.

As actividades politicas, passadas ou presentes, não impedem que os allemães obtenham esses cargos. Onde os allemães não constituem a maioria da população, só o maximo de trinta por cento dos cargos publicos lhes será concedido. Onde constituirem maioria, os cargos serão distribuidos de accordo com a proporção dos habitantes.

Commissões especiaes serão instituidas para assegurar o pleno cumprimento das reclamações das minorias. O artigo II garante inteira proporção nos Departamentos da Educação, Bem Estar Social e Saude Publica. A questão de saber-se como será possivel, technicamente, assegurar o mesmo em outros departamentos, tratar-se-á em negociações posteriores.

O artigo III determina que, até o fim do anno, no maximo, o governo concederá, em condições favoraveis, um emprestimo de sete milhões de libras esterlinas para soccorrer a industria nas zonas particularmente attingidas pela crise economica e pelo desemprego. O artigo IV trata das questões policiaes, declarando que será reintroduzido o antigo systema de accordo com o qual o encargo de manter a ordem ficará dividido entre a policia local e os guardas do estado. Medidas immediatas serão tomadas para que tal comece a vigorar. O artigo V estabelece que todos os casos concretos,

(Conclue na 2ª pag.)

EMULSÃO DE SCOTT

Contém calcio

O Governo Francez Aguarda a Proxima Attitude da Allemanha Antes de Tomar Novas Providencias

DALADIER DESMENTE ENERGICAMENTE A NOTICIA DA CONVOCAÇÃO DE VARIAS CLASSES DA RESERVA

PARIS, 8 (Meyer S. Handler, correspondente da United Press) — Noticiou-se esta noite, não officialmente, que o sr. Georges Bonnet adiou a sua partida para Genebra em virtude da crescente intensidade da crise internacional, que tornou necessaria a sua presença na capital, durante o fim da semana.

O titular do Quai d'Orsay deveria seguir de trem á noite de amanhã, em companhia de lord Halifax; porém, tendo este mudado de plano, o sr. Bonnet resolveu egualmente aguardar os acontecimentos até á proxima semana.

O chefe do Gabinete, sr. Daladier, desmentiu energicamente a noticia segundo a qual ia convocar varias classes da reserva neste fim de semana. A United Press foi informada de que o governo francez não ordenará a mobilização, a menos que os allemães pratiquem um acto franco de aggressão, violando a fronteira da Tchecoslovaquia.

A mobilização em outras condições poderia ser considerada

Sr. George Bonnet

um "casus belli" pela Allemanha, que assim procuraria justificar perante a opinião mundial a sua attitude contra a Tchecoslovaquia.

Tendo tomado as medidas de precaução que as circumstancias requeriam, o governo aguarda a proxima attitude da Allemanha, antes de tomar novas providencias. Os factores que mais contribuem para trazer em excitação o espirito dos circulos francezes, são: 1 — A interrupção das negociações entre o governo de Praga e o sr. Henlein, em virtude dos incidentes de Maehrisch-Ostrau.

2 — As noticias de Berlim de que os circulos mais ligados a Wilhelm Strasse consideram o plano "definitivo" do sr. Benes como inaceitavel.

3 — O despacho publicado pelo "Daily Mail", segundo o qual o sr. Hitler insistirá pela realização de um plebiscito, falhando o qual as tropas allemãs atravessariam a fronteira, em conse-

(Conclue na 2ª pag.)

Chamberlain Regressa a Londres Subitamente

LONDRES, 8 — O subito regresso do sr. Chamberlain de Yorkshire, onde se entregava aos prazeres de uma partida de caça, é encarado nos circulos autorizados desta capital como um inicio seguro de que o "impasse" tcheque se aggravou, de forma assustadora, em face da nova interrupção das negociações entre o governo de Praga e os "sudetos" em virtude da aggressão soffrida por dois deputados "henleinistas" em Maehrisch-Ostrau. — (A. N.).

Sr. Chamberlain

Freud foi operado

LONDRES, 8 (United Press) — O famoso professor Freud foi hoje submettido a uma operação pelo professor Pichler, que veio de Vienna, de aeroplano, especialmente para operal-o. Na casa de saude em que se acha internado informam ser satisfatorio o seu estado.

As Ultimas Visitas da Missão Militar Argentina

O general Quiroga será saudado hoje, pelo general Pedro Cavalcanti — Visitas á Escola Naval e Centro de Instrucção Physica do Exercito — A partida para Bello Horizonte

A Missão Militar Argentina, chefiada pelo general de divisão A. Quiroga, que ora se encontra entre nós desde o dia 31 de agosto ultimo, em visita de retribuição ao convite do ministro da Guerra, general Gaspar Dutra, está terminando, de accordo com o protocollo organizado pelo Estado Maior do Exercito, as suas ultimas visitas. Hoje, os illustres membros dessa missão, visitarão ás 9 horas, a Escola de Educação Physica do Exercito, na Fortaleza de S. João, sendo acompanhados nessa visita pelo general Pedro Cavalcanti, Inspector do Ensino que saudará em brilhante oração o general Quiroga por occasião das cerimonias que serão levadas a effeito nessa visita.

NA ESCOLA NAVAL

De regresso daquelle Centro de Educação Physica, os membros da Missão seguirão com destino á Escola Naval de Guerra, onde serão recebidos ás 11 horas, pelo respectivo almirante director e todo o corpo docente e discente desse importante e tradicional estabelecimento superior naval. Depois de percorrerem todas as dependencias da Escola, o chefe da Missão, general Quiroga, será saudado pelo ministro da Marinha, almirante Aristides Guilhem, por occasião do almoço que lhes será offerecido. Após o almoço os illustres visitantes regressarão ao centro da cidade.

O BANQUETE DE HOJE, NO COPACABANA PALACE

O general Quiroga offerece hoje, ao ministro da Guerra, em nome de seu paiz, um grande banquete, que terá logar ás 21 horas, no Copacabana Palace, no qual tomarão parte como convidados especiaes os demais ministros de estado. Para esse banquete, o uniforme é o 1º.

NO CLUB MILITAR

Pelo ministro da Guerra, foram entregues ao general Quiroga e aos demais membros da Missão, as condecorações que lhes foram conferidas pelo nosso Governo, revestindo-se essa solennidade do maior brilho, tendo comparecido não só todos os nossos generaes e officiaes superiores, como o embaixador Argentino e demais altas personalidades desse paiz irmão aqui radicadas. Antes a Missão foi recepcionada pela Directoria do Club Militar, tendo o respectivo presidente saudado o general Quiroga. Foi entregue ao Club uma mensagem do Circulo Militar Argentino feita pelo major Aguirre, do Exercito desse paiz amigo.

PARTIDA PARA BELLO HORIZONTE

A Missão Argentina deixará esta capital amanhã, dia 10, com destino a Bello Horizonte, sendo acompanhada pelo general inspector do 3º. Grupo de Regiões Militares. Em seguida além dessa cidade visitará S. Paulo, passando por Juiz de Fóra, Poços de Caldas, Campinas, etc.

RUMO A BUENOS AIRES

No dia 15 deste, a Missão se despedirá do nosso paiz, partindo de Santos para Buenos Aires.

O governo francez aguarda a proxima attitude da Allemanha antes de tomar novas providencias

(Conclusão da 1ª pag.)

quencia dos incidentes occorridos.

4 — O editorial do "Times", que ainda agita os circulos officiaes francezes, a despeito do Foreign Office, haver publicado um desmentido.

Depois de uma semana de relativa calma, a imprensa de Paris começa a dar signaes de crescente nervosismo, augmentado pelos incidentes de hontem. A interrupção das negociações é interpretada como uma recusa por parte do sr. Hitler a qualquer formula que não implique o controle virtual sobre a região dos sudetos e a extensão da influencia germanica sobre o estado tcheco. As noticias de Berlim indicando que Wilhelm Strasse rejeitou a proposta do sr. Benes, juntamente com as informações de Praga de que os tchecos começam a censurar o governo pelas suas repetidas concessões, sob a pressão da Inglaterra e da França, geraram a impressão de que não está distante um grave impasse.

O sr. Leon Blum escreveu hoje em "Le Populaire" que a acção do governo francez, futuramente, se deverá exercer em Berlim e não em Praga. Essa opinião está sendo partilhada por muitos circulos politicos que julgam qualquer nova concessão como a derrota da Tchecoslovaquia.

Em taes circumstancias, todas as attenções se fixam cada vez mais em Londres.

Observadores não officiaes declaram constantemente que o sr. Hitler considera a intervenção britannica como uma farça e que não ha tempo a perder se se quizer evitar a "debacle".

A opinião publica franceza cada dia se indigna mais contra os allemães, e exige uma declaração franca da Inglaterra a respeito de suas intenções. Cidadãos de todas as classes, frequentemente, manifestam sua impaciencia e agastamento contra a politica de hesitação e concessões.

Os populares geralmente são de opinião que as questões em apreço terão que ser solucionadas no campo de batalha. O profundo sentimento do pacifismo cedeu logar a um estado de espirito que aceita como inevitaveis as peores alternativas. A esse respeito as mulheres são do mesmo modo eloquentes e talvez mais explosivas na manifestação desse sentimento que os homens.

A expectativa de Paris pelo discurso do sr. Hitler no proximo dia 12 não altera a calma externa dos francezes, que dão a impressão de estar preparados para qualquer eventualidade.

Pormenores da Quarta Proposta do Governo Tcheque aos Sudetos

(Conclusão da 1ª pag.)

não previstos no accordo, serão tratados em negociações posteriores de conformidade com o espirito do mesmo. O artigo VI define a questão das linguas, concedendo absoluta egualdade pratica em todos os assumptos officiaes ás linguas tcheca, allemã, poloneza, hungara e ruthena.

O artigo VII institue o "Gau", isto é, um governo autonomo cantonal, determinando pormenorizadamente como a administração publica será dividida entre o estado e o governo local. Esse governo será eleito por escrutinio universal e secreto, com representação proporcional semelhante á que existe na Camara e no Senado.

O principio da divisão das attribuições entre o estado e o governo local é que ficam a cargo deste ultimo todas as questões que não envolvam pontos essenciaes á unidade e segurança da nação.

As bases territoriaes para o governo local serão determinadas pela nacionalidade dos habitantes. Os membros das varias nacionalidades serão collocados sob a protecção de leis especiaes para salvaguardar a propriedade e impedir qualquer pressão politica, social ou economica. Se essas leis forem transgredidas por qualquer governo autonomo, as minorias interessadas terão o direito de appellar contra as medidas transgressoras.

O artigo VIII determina a criação de uma secção em todos os Departamentos centraes do estado, para tratar das questões referentes a cada uma das nacionalidades.

O artigo IX providencia quanto á medidas de controle das agitações e propagandas afim de assegurar a paz e apressar a execução do accordo.

Serão feitos esforços para acalmar a opinião publica tanto tcheca, quanto allemã, para criar uma atmosphera melhor entre as duas raças e encorajar a cooperação sobre a base da igualdade. Não se pretende privar a quem quer que seja do direito de discussão e critica politicas, porém, deverá ser o mesmo exercido sobre bases de moderação e lealdade.

O artigo X declara que o accordo é um todo indivisivel e que serão tomadas todas as providencias para sua execução immediata.

O artigo XI providencia quanto á elaboração de leis por uma commissão mixta de representantes do governo central e do partido do sr. Henlein.

Dr. Oswaldo Barbosa
PROF. DE CLINICA MEDICA DA FACULDADE DE MEDICINA DO PARA'
Doenças do figado, estomago, pulmões e coração
Installações completas de electricidade medica, raio X, alta freuencia, banhos hydro-electricos e de luz, raios infra-vermelhos e ultra-violetas
EXAMES DE LABORATORIO
CONSULTORIO, 7 de Setembro, 135, 3.º and. 22-0598
RESIDENCIA — Rua Paulino Fernandes, 82 — Botafogo — 26-2231

No Congresso de Nuremberg

O SR. DIETRICH, CHEFE DO GABI NETE DA IMPRENSA DO GOVERNO NACIONAL-SOCIALISTA CHAMA A ATTENÇÃO DOS CONGRESSISTAS SOBRE A NECESSIDADE DE UMA IMPRENSA SADIA, PRIMEIRA CONDIÇÃO DE UMA POTENCIA QUE EXIGE O RESPEITO DAS OUTRAS

Inaugurada a exposição "A Luta da Europa Pelo Seu Destino no Leste"

NUREMBERG, 8 — O sr. Dietrich, chefe do Gabinete da imprensa do Governo Nacional-Socialista, participou hoje, pela primeira vez, dos debates da sessão matutina, occupando a tribuna apenas para chamar a attenção de todos os presentes sobre a necessidade de uma imprensa sadia, primeira condição de uma potencia que exige o respeito das outras.

Segundo as expressões textuaes do sr. Dietrich não era sómente uma tarefa das mais urgentes e imperiosas, mas um verdadeiro acto de legitima defesa de todos os povos e uma obra de protecção da cultura humana, combater por todos os meios e com a maior energia possivel a falsificação systematica das noticias e as campanhas de atrocidades periodisticas. Neste momento, accrescentou o orador, o mundo inteiro estava sentindo um profundo mal-estar devido a impressão de duvida geral que a imprensa tendenciosa e sensacionalista conseguiu criar, forjando continuamente, noticias inveridicas. A mentira jornalistica assume um caracter especialmente perigoso, pois, na Europa como nas Americas, a grande massa acredita quasi que cégamente nas noticias impressas nos jornaes. Na mentalidade sincera e simples do homem do povo o facto de estar impressa uma noticia, indirectamente authentica a informação.

Mais tarde, publicar desmentidos e rectificações, por energicos que sejam, as mesmas não chegam a annullar os effeitos catastrophicos da mentira jornalistica. Fazendo claras allusões ao momento internacional, o chefe da Imprensa do Partido Nacional-Socialista assim continua: "Se os povos civilizados de hoje não querem abandonar os seus destinos nas mãos de politicos criminosos sem menor escrupulo, será necessario tomar immediatamente uma série de medidas radicaes e violentas. Quando a doença é grave a intervenção do medico não poderá ser benigna."

Depois o orador lamentou que as propostas concretas feitas pelo Fuehrer no dia 20 de fevereiro passado, por occasião de seu discurso pronunciado na Camara dos Deputados, não tivessem achado o menor éco na imprensa dos paizes democraticos e parlamentares. Falando aos representantes parlamentares do Reich, o sr. Adolf Hitler lançou, naquella data, o grito de alarma dirigindo um appello a todas as grandes potencias no sentido de pôr um termo a numerosas campanhas jornalisticas internacionaes collocadas sob o signo da calumnia, da mentira voluntaria e da má fé. São esses mesmos calumniadores que, transformados em victimas e prophetas, insurgem-se protestando em nome da liberdade da imprensa, accusando-nos de querer pôr a mordaça aos que deveriam interpretar a opinião publica do paiz. Não queremos limitar a liberdade da imprensa; desejamos simplesmente libertar-nos desses cachorros enfurecidos que sómente sabem cuspir a raiva das informações falsas e tendenciosas.

Em outras opportunidades personalidades do mundo politico e financeiro das grandes potencias fizeram declarações identicas accusando esses falsos interpretes do jornalismo europeu, denunciando á opinião publica os effeitos catastrophicos dessa attitude da imprensa local. Queremos perguntar a esses mesmos leaderes porque seus proprios governos não consideraram necessario tomar nenhuma medida contra essa situação paradoxal e contraria aos interesses dos respectivos paizes. Estamos chegando a um ponto em que o problema criado pela falsidade profissional dos grandes jornaes já não é mais um problema de imprensa pura e simplesmente, mas transforma-se num problema de Estado, numa ameaça contra os interesses vitaes de um paiz. Não podemos discutir, nesta tribuna, o problema da imprensa no que diz respeito aos paizes democraticos. Seria de facto impossivel revelar, sem attingir profundamente os brios dos paizes vizinhos, certos e determinados segredos das democracias, pois essa revelação poderia definitivamente comprometter o proprio systema democratico. E' necessario admittir que na luta contra as mentiras das democracias parlamentares os nossos braços já estão quasi que paralysados. Seria interessante estabelecer um concurso para a maior mentira jornalistica do anno de 1938, um verdadeiro campeonato mundial de falsidade, devendo o primeiro premio ser offerecido aos que tiveram a coragem de forjar, em todos os seus detalhes, a grande mentira politica de 21 de maio. Os autores dessa mentira conseguiram, como primeiro resultado, lançar o alarma nos grandes exercitos europeus, obrigando os Estados Maiores das potencias européas a preparar mesmo contra a vontade seus planos de ataque contra a Allemanha. As grandes manobras militares da Allemanha foram utilizadas para justificar as intenções aggressivas do Estado Nacional Socialista. Emquanto isso acontecia o sr. Adolf Hitler sómente preoccupava-se, na sua residencia de verão, em Obersalzberg, da organização minuciosa do Congresso Annual das forças partidarias em Nuremberg, isto é, da reunião plenaria das forças vivas da Nação, ás quaes o chefe do governo allemão prestará as contas de sua administração, assim como acontece todos os annos. O sr. Adolf Hitler sómente recebia informações "sobre as proximas actividades militares da Allemanha", recebendo os jornaes estrangeiros cheios de informações alarmantes. Hoje assistimos a uma nova crise, a uma especie de recaida da doença de 21 de maio passado. Nas grandes capitaes européas infelizmente ha quem acredite nessas mentiras jornalisticas. Nós, nacional-socialistas, concluiu o sr. Dietrich, já conseguimos felizmente vencer essas organizações secretas de propaladores de noticias falsas. E estamos dispostos a vencel-as no exterior. No caso de que queiram mobilizar contra nós o odio e as paixões humanas será então necessario preparar-nos para a luta com egual enthusiasmo mobilizando toda a consciencia nacional". — (T. O.)

A LUTA DA EUROPA PELO SEU DESTINO NO LESTE

NUREMBERG, 8 (T. O.) — No "NORISHALLE" de Nuremberg foi hontem inaugurada a exposição "A luta da Europa pelo seu destino no Leste".

Após os discursos do "Reichsorganisationsleiter" dr. Ley e do "Reichsleiter" Alfred Rosemberg, o ministro Rudolf Hess declarou solennemente aberta a exposição, que dá um summario instructivo, relativo ás forças que, desde o inicio da historia occidental, lutaram pela conformação interna e externa da Europa, bem como outros objectos e documentos, coordenados pela repartição dirigida pelo sr. Rosemberg, com a collaboração do departamento "Belleza do trabalho".

O verdadeiro inspirador da exposição, Alfred Rosemberg, qualificou, no seu discurso, o Moscow de hoje, como o amontoado de todos os instinctos de odio contra a fórma da vida européa, provenientes dos mongóes. Hoje Moscow intenta uma peior invasão da Europa, do que jamais a levaram a effeito os hunos ou outros barbaros.

Rosemberg accentuou que as discordias da Europa são desentendimentos de familia que podem ser discutidos e resolvidos entre europeus.

"O movimento nacional-socialista, — terminou Rosemberg a sua oração, — faz tudo armar espiritualmente a Allemanha e todos os paizes da mesma opinião, para a hora decisiva da grande luta contra o Leste. A pergunta mais importante é saber, se a vontade de existencia da Europa se acha bastante forte para rechassar, em qualquer terreno, a investida do moderno bolchevismo.

O PROGRAMMA DE HOJE

NUREMBERG, 8 (T. O.) - O programma de hoje do congresso nacional-socialista é o seguinte: A's 8 horas reune-se, na sala "Hercules", a organização central do departamento de instrucção, estando inscriptos para discursar o leader do partido, dr. Ley, e o "Reichsleiter" Alfred Rosemberg. Na mesma hora, realiza-se, no theatro da opera, a sessão do departamento central de saude publica, bem como, no edificio da associação cultural, a reunião da liga dos estudantes, filiados ao NSDAP. A's 11 horas, continuação do congresso. — A's 15 horas, têm logar, no prado de Zeppelin, na presença do Fuehrer, e sob o motto "dia da communidade", os grandes exercicios physicos, dos quaes tomarão parte, milhares de membros de todas as organizações do partido. A's 20 horas inicia-se o gigantesco "marche aux flambeaux", que atravessará as ruas de Nuremberg, desfilando ás 21 horas, em frente do hotel "Deutscher Hof", perante o Fuehrer.

Contra qualquer aggressão armada á Tchecoslovaquia

(Conclusão da 1ª pag.)

blica nos Estados Unidos, estão sendo interpretados como indicio da existencia velada de um eixo de paz London-Paris-Washington — sem compromissos reciprocos definidos, mas, potencialmente efficaz em proporção sufficiente para servir ao seu objectivo principal, que é, sem duvida, exercer uma pressão moral e moderadora sobre o chanceller do Reich.

Esta convicção nasceu e tomou vulto em consequencia dos discursos do presidente Roosevelt em Kingston, das palavras do sr. Cordell Hull, retransmittidas pela rêde yankee de radio-diffusão e das declarações feitas em Rheims e Bordéos pelo sr. Bullitt, embaixador dos Estados Unidos em Paris. Novo motivo para que tal convicção ainda mais se enraizasse, foi fornecido pelo manifesto dado hontem á publicidade pelo movimento trabalhista britannico, que representa nada menos de oito milhões de votos. Desse documento consta o seguinte trecho:

"Os Estados Unidos, com toda a sua enorme influencia moral, tornaram patente através de palavras proferidas pelos seus mais autorizados porta-vozes, que não lhes seria licito permanecer indifferentes diante de um conflicto de proporções universaes".

O mesmo assumpto foi abordado hoje num commentario do "Times" assim redigido:

"A opinião publica na America do Norte toma attitude, em escala sempre crescente, contra qualquer perturbador da paz do mundo. Não sómente entre os responsaveis pelos destinos da nação americana, mas tambem em todas as camadas da população os perigos estão sendo reconhecidos e a convicção do governo de que o espirito de aggressão campêa infrene pelo mundo, é reflectida na ordem para que a esquadra americana do Atlantico, que ha seis annos se encontrava reunida á do Pacifico, voltasse ás suas bases antigas no littoral leste dos Estados Unidos.

Estas e outras manifestações da tendencia actual da opinião universal difficilmente escaparão á perspicacia do "Fuehrer". E' de esperar-se que ellas consigam influenciar as decisões que o sr. Adolf Hitler, fôr chamado a tomar nos dias proximos ou nas semanas vindouras".

Nos circulos officiaes, os discursos recentemente proferidos por altas personalidades americanas, juntamente com alguns entendimentos confidenciaes entre Londres e Washington, estão sendo considerados como um indicio de que os Estados Unidos approvam a politica da Grã Bretanha, nos seus esforços destinados a evitar a irrupção da guerra.

Considera-se ainda estes discursos como uma valiosa advertencia moral á Allemanha e propositos que ella possa ter eventualmente de perturbar a paz. Sabe-se que as palavras do embaixador Bullitt tocaram na tecla sensivel e que, embóra elle não citasse textualmente o nome da Allemanha, algumas das suas phrases não deixaram duvidas quanto á nação á qual eram dirigidas.

Espera-se que a proxima publicação do tratado commercial anglo-americano sirva para reforçar a communhão de idéas que, extra-officialmente, já está sendo cognominada de "Eixo da Paz Londres - Paris - Washington". Augmenta nos circulos officiaes ou não, a crença de que na eventualidade de irromper uma guerra, em que a Grã Bretanha seja envolvida, os Estados Unidos, embóra não se tornem explicitamente um alliado ou participem da luta com armas na mão, auxiliem mesmo materialmente a França e a Grã Bretanha de um modo ou outro.

Chegou ao Rio a escriptora e jornalista Isabel Stone

Encontra-se nesta capital, onde chegou procedente dos Estados Unidos, por via aerea, Miss Isabel Stone, escriptora e jornalista norte-americana.

A distincta viajante já pertenceu á redacção do "Miami Metropolis", assim como do "Miami Herald". Durante dois annos, Miss Stone trabalhou no Departamento de Publicidade da cidade de Miami, fazendo ao mesmo tempo a publicidade dos principaes hotels de Havana e mesmo Nova York.

Nos ultimos annos, ella viajou por Marrocos e Europa, trabalhando para o grande jornal "Philadelphia Sunday Inquirer", para o qual, alás, continua escrevendo.

Desejando conhecer alguns paizes da America do Sul, principalmente o Brasil, assim como a região amazonica, Miss Isabel Stone tomou um "clipper" da Pan American Airways, em Miami, voando até Belém do Pará, de onde viajou pelo avião da Panair até Manáos e Porto Velho, nas fronteiras do Amazonas e Matto Grosso. De regresso visitou as diversas cidades por onde passam os aviões daquella empresa, até o Rio de Janeiro.

Depois de alguns dias de permanencia nesta capital, ella deverá proseguir o seu vôo panamericano, por São Paulo, Foz do Iguassu' e Paraguay, até o Rio da Prata, pelos paizes do Pacifico, até regressar aos Estados Unidos. Os artigos escriptos durante esta viagem serão publicados em vinte grandes orgãos da imprensa dos Estados Unidos, inclusive Chicago Tribune, Chicago News, New York Sun, Washington Post, num total de circulação de 8 milhões de exemplares.

A Transformação Politica de 10 de Novembro na Opinião de Uma Jornalista Franceza

A PERSONALIDADE DO SR. GETULIO VARGAS NUM ARTIGO DA *REVUE DES DEUX MONDES*

"O Presidente do Brasil Conhece o seu Officio"

PARIS, 8 — A sra. Claude Eylan (Baroneza de Boecocp), que visitou o Brasil exactamente por occasião da transformação politica occorrida em novembro ultimo, acaba de publicar, na "Revue des Deux Mondes", suas impressões de viagem, referindo-se especialmente á repercussão que tiveram na opinião publica do paiz os acontecimentos daquella época.

Referiu, tambem, aos leitores daquella importante revista, as impressões pessoaes de uma visita ao presidente Getulio Vargas, que lhe concedeu interessante entrevista.

Relativamente á aceitação, por parte do povo brasileiro, do novo regime que lhe foi concedido com a outorga da nova carta constitucional, diz a senhora Claude Eylan que foi com perfeita calma que o Rio de Janeiro — aliás todo o Brasil — acolheu essa transformação. Não occultou, mesmo, a impressão, manifestada por diversas pessoas, de que, sob o Estado Novo, "poderiam, emfim, trabalhar em paz, sem temer qualquer revolução, da direita ou da esquerda".

A falta de represalias, bem como manifestações inequivocas de unanimidade de opinião, coroaram logo os acontecimentos com uma sancção tacita que nada poderia disfarçar. Provas disso encontrou, egualmente, na attitude geral de confiança e de liberdade, que verificou em toda parte.

A jornalista franceza foi recebida pelo presidente Getulio Vargas no Palacio do Cattete. O retrato que delle traçou Claude Eylan, sendo dos mais fieis, reflecte uma impressão de profunda sympathia, salientando que o presidente Getulio Vargas nada tem de commum com ditadores de outros paizes.

"Seu olhar é doce, franco, reflectindo tranquillidade. Não apparenta bravatas, mysticismo, nem despotismo neurasthenico; mas facilmente se adivinha pela sua attitude, um psychologo paciente, corajoso, de espirito frio, ponderado".

Em sua entrevista, o presidente do Brasil assignalou, inicialmente, a necessidade do combate que teve de manter contra os communistas. Depois, tratando da organização do novo regime, affirmou o seu desejo de obter a cooperação de todas as capacidades que quizessem servir ao paiz, e não só a qualquer de uma de suas partes, mas todo o paiz. Para isto não permitte a existencia de partidos, de kystos politicos de qualquer especie no Brasil, nem tampouco qualquer divisão politica entre os seus collaboradores. A politica partidaria prejudica o paiz, cria um mal estar que retarda o seu desenvolvimento, disse elle. "Sem ser xenophobo, não reconheço a nenhum estrangeiro domiciliado no Brasil o direito de se intrometter em nossos negocios: todo brasileiro deve ser somente um brasileiro".

Accrescentou o presidente:

"Nem partidos nem Estados. E' inadmissivel, hoje, que alguns Estados, economicamente mais favorecidos que outros, possam exercer uma hegemonia sobre esses. O Brasil é o unico paiz do mundo cuja grande superficie, variedade de climas e diversidade de população criaram taes condições que somente a faixa costeira do paiz pode se desenvolver com normalidade. Essa faixa deve augmentar, attingir todo o interior do paiz, que é tão vasto, de modo que não serão necessarios multos annos para povoar, civilizar, industrializar a sua totalidade. Nosso problema, nossa missão, é a nossa auto-colonização. Precisamos construir estradas, fazer valer as riquezas formidaveis do paiz; mas, para isto é preciso que haja tranquillidade no interior: é necessario, antes de construir, verificar se não existem, em torno, agitadores, que queiram destruir esses alicerces, na mesma occasião em que elles estão sendo collocados. E' preciso extinguir o egoismo dos Estados e affirmar a unidade effectiva do Brasil. A prosperidade de uns consolidará a prosperidade de outros, logo depois que alguns sacrificios sejam feitos.

O povo comprehende o meu programma, que é muito simples em suas linhas, comquanto lento e difficil de executar. O povo está commigo; elle sente que eu represento a necessidade em que se encontra o Brasil de realizar aquillo que eu tenho em mira; elle sente a necessidade de uma mudança, que lhe permittirá viver normalmente e não mais á sombra das camarilhas politicas. Eu tratarei disto".

O presidente Getulio Vargas é um politico consumado, diz a jornalista franceza. Elle já conseguiu dominar e ganhar uma grande parte dos seus antigos oppositores, realizando reformas que constavam de seus programmas. Modificou a politica do café, permittiu livres manifestações da opinião publica, satisfez a toda a população, denunciando as dividas contraidas no estrangeiro; agradou, além disso, aos paizes amigos, mantendo com elles as melhores relações, de modo que a senhora Claude Eylan poude terminar o seu trabalho, commentando simplesmente: "O presidente Getulio Vargas, como se diz, conhece o seu officio".

Inaugurados pelo presidente Vargas, os primeiros "play-grounds" da cidade

(Conclusão da 1ª pag.)

Desde cêdo, a meninada encheu de ruido e de alegria o lindo parque infantil. Nem o máu tempo, inimigo das festividades ao ar livre, conseguiu reduzir o enthusiasmo da petizada.

Encontravam-se presentes, além de innumeras outras pessôas, o sr. Henrique Dodsworth, prefeito do Districto Federal, seu secretario e chefe de gabinete dr. Jorge Dodsworth, todo o seu secretariado e os representantes dos ministros da Guerra e da Educação.

CHEGA O CHEFE DA NAÇÃO

A's 11.10, chegaram ao "playground" o sr. Getulio Vargas, presidente da Republica, e a sra. d. Darcy S. Vargas, que foram recebidos pelo prefeito Henrique Dodsworth e sua exma. esposa.

Logo depois, o chefe do Governo, sob vibrante salva de palmas, descerrou a placa inaugurando o "Campo de Jogos Darcy Vargas", falando nessa occasião uma professora.

Em seguida, o sr. Getulio Vargas inaugurou o monumento ao "Collegial Carioca", tendo falado uma alumna.

A comitiva de s. ex., então, dirigiu-se para o alto do edificio da "Escola Pedro Ernesto", instante em que a meninada invade o campo, apossando-se, numa gritaria delirante, dos apparelhos de educação physica dispostos no "play-ground".

Segue-se ligeiro "lunch", na séde da Escola, tendo falado, nessa occasião, em nome dos paes das crianças residentes na Gavea, o sr. Costa Barros.

Finalmente, os srs. Getulio Vargas e Henrique Dodsworth plantam varias arvores no parque infantil e retiram-se para inaugurar outro campo, installado em Engenho de Dentro.

NA ESCOLA RIO GRANDE DO SUL

A comitiva presidencial chegou á Escola Rio Grande do Sul, no Engenho de Dentro, pouco depois do meio dia, sendo recebida com grande aclamação de consideravel massa popular que cercava o lindo campo a inaugurar. O presidente e a sra. Darcy Vargas, o prefeito e os seus secretarios, foram recebidos á porta pela directora da Escola e pelos alumnos formados em duas alas, sendo conduzidos até o local onde estava a placa "Dr. Mauricio Cardoso". O dr. Getulio Vargas retira as duas bandeiras nacionaes que encobriam a placa. Estava inaugurado o segundo "Play Ground". Immediatamente após os alumnos da Escola Rio Grande do Sul entôaram hymnos patrioticos e as autoridades se dirigiram para a terrasse do edificio da escola, de onde podem assistir a alegria geral da criançada ao tomar posse do diversos apparelhos e campos de jogos. A seguir, o presidente e sua comitiva são conduzidos á sala da directoria da escola onde se fizeram ouvir uma professora e dois alumnos em saudações enthusiastas que reflectem a alegria geral pela inauguração do campo de jogos. O presidente da Republica abraça aos dois alumnos que se emocionaram bastante ao recitarem as saudações e, após um breve lunch, retiraram-se todos sob o mesmo enthusiasmo dos alumnos e do povo em geral.

AS REPRESENTAÇÕES

Durante as inaugurações de hontem, varias representações de escolas foram partilhar da alegria dos alumnos das Escolas Rio Grande do Sll e Pedro Ernesto. Entre ellas, a da Escola Rosa da Fonseca, da Villa Militar, que enviou seis professores ás duas escolas e a Escola Santa Cruz, que levou uma equipe de basketball para o Engenho de Dentro e offertou á sra. Darcy Vargas uma linda corbeille.

ESTA' DOENTE?

Quer saber o que tem? Mande nome, edade, residencia, com enveloppe sellado para resposta, á caixa postal n. 3.281 — Rio — (D. C.).

MOEDAS DE 1$000 E 2$000

Precisa-se de moedas de 1$000 e 2$000, dando-se uma bonificação a quem ás trouxer á Thesouraria do Jockey Club Brasileiro, Av. Rio Branco n.º 193, diariamente, das 11 ás 15 horas.

Sociedade de Geographia do Rio de Janeiro

General Candido Rondon

A sociedade de Geographia do Rio de Janeiro, por occasião do regresso á esta capital do illustre general Candido Mariano da Silva Rondon, fez-se representar nas homenagens que lhe foram prestadas inclusive a que se realizou no palacio Itamaraty.

Na data em que se realizou áquella homenagem, realizava-se na séde da Sociedade de Geographia a sessão ordinaria do Conselho Director e da Directoria da mesma instituição cultural, onde, se tratou demoradamente dos grandes serviços que o general Rondon tem prestado ao Brasil, sendo resolvido o envio de um telegramma ao mesmo, assignado por toda a assistencia. Agora, acaba a Sociedade de Geographia, de receber um telegramma de agradecimento do referido general. Ambos os telegrammas foram do teor seguinte:

"General Candido Rondon — Avenida Atlantica, 720, nesta capital — Sociedade Geographia Rio de Janeiro reunida momento que vossa excellencia recebe significativas homenagens Itamaraty ao iniciar trabalhos resolveu por acclamação manifestar sua solidariedade todos preitos para o governo do Brasil estão prestando benemerito brasileiro que volta nordeste Brasil com mais uma victoria de paz. Fazemol-o certos estamos a saudar o maior geographo militante Brasil que para nosso lustre é presidente de Honra da nossa associação. (Seguem as assignaturas.)"

"Exmo. sr. general Moreira Guimarães — Presidente da Sociedade de Geographia do Rio de Janeiro. — Rio — Meu prezado amigo. — De todas as manifestações que venho recebendo por gener... das instituições nacionaes, a da Sociedade de Geographia do Rio de Janeiro tocou-me mais sensivelmente. Foi ella a primeira a se manifestar com desejado enthusiasmo pela penetração que as Commissões Telegraphicas de Matto Grosso realizaram no deslumbramento dos seus vastissimos sertões, de Leste para Oeste, e de Sul para Norte. Assim interpretava com justiça o afan dos legionarios daquellas Commissões no proposito em que trabalhavam para integrar no patrimonio da Nação o territorio desconhecido que nos legaram os nossos antepassados. Maior e mais vibrante jubilo acabo experimentar com a magnanima declaração de ser presidente de Honra do brilhante Instituto o mais humilde dos operarios que constróem o edificio geographico da Nação. Tão grande responsabilidade reagirá sobre a minha e já debil energia physica estimulando os meus mais nobres sentimentos segundo a melhor comprehensão do dever no serviço da Familia, da Patria e da Humanidade. Penhoradissimo por tão elevada quão immerecida distincção, levo ao altar da Humanidade a minha dedicação social e civica pelo Bem Publico, convencido que o Homem se agita e a Humanidade o guia. Aos bondosos signatarios da moção civica que me foi transmittida, e tanto me honra, as minhas fraternaes saudações de eterno agradecimento. (a.) General Rondon, 4 de setembro de 1938."

PAGAMENTOS NA PREFEITURA

Serão pagas, hoje, as seguintes folhas:

Na 1ª Secção — Livros numeros 57, 58, 99, 60, 100, 62, 63 e 64. Horas supplementares, de 1937, do Instituto de Educação.

Na 2ª Secção — Livros numeros 247, 251, 252, 271 a 278, 322 e 323.

Será no Rio a proxima reunião da Conferencia Sanitaria Panamericana

O telegramma hontem recebido pelo presidente Getulio Vargas:

O presidente da Republica recebeu telegramma de Bogotá em data de hontem, do sr. Bejarano, presidente da Conferencia Sanitaria Pan-Americana ali reunida, transmittindo as saudações e felicitações da referida Conferencia e communicando que nesta data, por acclamação, a Conferencia designou a cidade do Rio de Janeiro para séde da undecima reunião da Conferencia.

Não se realizará mais a "Hora da Independencia"

Ao contrario do que noticiaram os jornaes, não se realizará domingo proximo a concentração orpheonica da "Hora da Independencia", cuja realização no dia 7 o mau tempo impediu.

Tomou posse o novo procurador do Tribunal de Segurança

Verificou-se hontem a posse do novo procurador do Tribunal de Segurança Nacional, dr. Paulo Campos da Paz, recentemente nomeado para aquelle cargo por acto do presidente da Republica. O acto foi honrado com a presença de todos os membros do T. S. N., e de varios advogados, sendo presidido pelo desembargador Barros Barreto.

Condecorados os Membros da Missão Militar Argentina

O PRESIDENTE DA REPUBLICA CONFERIU-LHES OS GRÁOS DA ORDEM NACIONAL DO CRUZEIRO DO SUL

O presidente da Republica, na qualidade de Grão Mestre das Ordens Brasileiras, resolve conferir os seguintes gráos da Ordem Nacional do Cruzeiro do Sul, aos seguintes officiaes da Missão Militar Argentina, ora em visita ao Brasil: de commendador, ao coronel Alberto Gilbert; de official, aos tenentes-coroneis Armando Baggio, Orlando L. Peluffo e Antonio O. Paladino, addido militar á Embaixada Argentina no Rio de Janeiro; de cavalleiro, ao major Horacio A. Aguirre.

Hontem no Cattete

No Palacio do Cattete estiveram hontem, em conferencia e despacharam com o chefe da Guilhem, ministro da Marinha e o general Eurico Dutra, ministro da Guerra.

— O presidente da Republica recebeu hontem, no Palacio do Cattete, em audiencia, o Conde de Pereira Carneiro e o coronel Affonso Romano.

— Com o presidente da Republica esteve hontem, no Palacio do Cattete, em audiencia, o ministro Bento de Faria, presidente do Supremo Tribunal Federal.

— Esteve hontem no Palacio do Cattete, o almirante Antonio Julio de Oliveira Sampaio, em visita de agradecimento ao presidente da Republica.

A Fundação da Escola de Serviço Social

COMO TRANSCORREU ESSA CERIMONIA — O PREMIO "EUGENIA HAMMANN" — O PROGRAMMA DO CURSO INICIAL

Um aspecto tirado na inauguração da Escola de Serviço Social

Foi fundada, hontem, no Juizado de Menores, a Escola de Serviço Social. Esse novo estabelecimento de ensino será dirigido pelo Serviço de Obras Sociaes, que tem como directoras as sras. Edith Frankel, Eugenia Hemann e Maria Esolina Pinheiro.

Ha quatro annos essa instituição vem prestando á cidade relevantes serviços. Distribue aos pobres, não só alimento, como tambem, dá-lhes leito e assistencia medica e odontologica.

Mensalmente são publicadas estatisticas da S. O. S., as quaes constituem o melhor elogio que se pode fazer dessa associação.

Presidiu a sessão inaugural o sr. Ataulpho de Paiva, presidente do Conselho Nacional de Serviço Social, o qual convidou para participarem da mesa, além de outras pessoas, o juiz de menores, dr. Saboia Lima, a senhora Mello Mattos, o professor Lourenço Filho, e as senhoras Edith Frankel, Eugenia Hamann e Maria Esolina Pinheiro.

Após á leitura da acta, a senhora Maria Esolina Pinheiro agradeceu a cooperação da imprensa á obra da S. O. S.

O juiz Saboia Lima discursou, para mostrar a importancia da criação da Escola de Serviço Social. Referindo-se á attenção que o presidente Getulio Vargas vem dando aos problemas sociaes, fez o elogio da associação, que ha muito tempo, sem temer impecilhos, faz na capital da Republica um trabalho verdadeiramente apostolico. Apreciou, então, a actuação das directoras da S. O. S., especialmente das senhoras Edith Frankel e Eugenia Hamann.

Pelo corpo docente, fez uso da palavra o professor Moraes Coutinho, affirmando que está prompto a dar toda a collaboração á Escola.

O professor Lourenço Filho fez, então, a conferencia inaugural do curso, tendo dissertado, longamente, sobre o problema da "Assistencia Educacional".

Nessa altura chegou á sala do Juizado uma commissão de pequenos jornaleiros, fardados com roupas fornecidas pela S. O. S. O menor Telmo Nunes, em rapidas palavras, após agradecer os beneficios que o Syndicato dos Menores Jornaleiros vem recebendo, não só dessa associação, como tambem do juiz Saboia Lima, collocou sobre a mesa uma braçada de cravos.

O sr. Ataulpho de Paiva encerrando a sessão congratulou-se com todos pela presença, á cerimonia, das altas autoridades civis e militares.

Foi entregue á secretaria da S. O. S. um premio, de quinhentos mil réis, offerecido pelo sr. Ataulpho de Paiva, para o alumno que mais se distinguir no primeiro anno primario da Escola Social.

Esse premio recebeu o nome de "Eugenia Hamann", em homenagem a actuação brilhante dessa senhora á frente da directoria do Serviço de Obras Sociaes.

PROGRAMMA DO CURSO INTENSIVO

O programma desse Curso Intensivo organizado pela directoria da S. O. S. é o seguinte:

Noções de anatomia e physiologia, dr. Paulo Pimenta; Noções de bacteriologia, dr. Fernando Carvalho; Noções de pathologia interna e externa, dr. Berardinelli; Noções de psychologia, e psychopathologia, dr. Pedro Pernambuco e dr. Flavio de Souza; Neurologia, dr. Moraes Coutinho; Puericultura e noções de nutrição, dr. Martagão Gesteira; Problemas das doenças infeito-contagiosas, dr. Edgar Magalhães; Flagellos sociaes, dr. Oscar Clark; Hygiene individual, mental, social, profissional e collectiva, dr. Carlos Sá; Habitações collectivas, a criança abandonada, o menor delinquente, seu aspecto legal e social, dr. Saboia Lima; Sociologia, dr. Roberto Lyra; Noções de direito constitucional, administrativo, civil e penal, dr. Setembrino de Carvalho; O crime, o criminoso e a sociedade, dr. Soares Filho; legislação social, a familia, serviço social, sra. Edith Fraenkel; sra. Eugenia Hamann e sra. Maria Esolina Pinheiro.

$ LEITE CONCORRE PARA BOA SAUDE

FERIDAS, RHEUMATISMO E PLACAS SYPHILITICAS
ELIXIR DE NOGUEIRA

Pelo Barateamento da Laranja

Providencias tomadas pelo ministro da Agricultura — O presidente da Republica visitará o nucleo de Santa Cruz

O ministro da Agricultura entre os diversos representantes de jornaes junto ao seu gabinete hontem á tarde, quando falava sobre as providencias tomadas em beneficio do barateamento dos frutos e legumes no Districto Federal

O ministro da Agricultura recebeu hontem os representantes da imprensa, esclarecendo um assumpto de ha muito debatido, nesta capital, qual seja o do barateamento da laranja, ovos, verduras, etc.

Reconhece s. ex. que no Rio se compra a laranja por um preço exhorbitante, porquanto a bem poucos kilometros do Rio existem os maiores laranjaes do paiz.

De accórdo com a Prefeitura desta capital, em cooperação com o Ministerio da Agricultura, foram tomadas providencias no sentido da venda livre da laranja, em todos os recantos do Districto Federal.

Assim sendo, d'agora em diante podemos comprar laranjas de 500 á 600 réis a duzia, podendo o productor vender o seu fruto como bem lhe convier. Tal providencia emerge dos citricultores, os quaes, solicitaram do ministro da Agricultura, que, tomasse as devidas providencias no sentido da liberdade de commercio, tendo s. ex. se entendido com o prefeito Henrique Dodsworth, que o apoiou na iniciativa.

O titular da Agricultura concorda tambem em ser tomada medida identica, quanto ás verduras, pois que importamos somente da Cooperativa de Cotia, em São Paulo, nada menos de 10.000 contos de leguminosas.

Segundo a opinião de s. ex. a colonia de Santa Cruz e a de S. Bento, darão o sufficiente para abastecer o Districto Federal de hortaliças, uma vez que para lá sejam levadas familias que tenham amor ao trabalho, pois os terrenos se prestam admiravelmente a essas culturas.

Declarou, ainda, o titular da Agricultura, que para o proximo anno, fará com que a uva seja vendida no Rio a preços reduzidos.

EM COMPANHIA DO MINISTRO DA AGRICULTURA, O SR. GETULIO VARGAS VISITARA' OS CAMPOS DE SANTA CRUZ

Acompanhado pelo ministro Fernando Costa, o presidente Getulio Vargas visitará amanhã, ás 14 horas, os trabalhos de colonização que o Ministerio da Agricultura mantem no Nucleo Colonial de Santa Cruz.

Um serviço secreto sob a direcção do chefe de Policia

O chefe de Policia resolveu criar junto ao seu gabinete, sob a sua orientação directa, um serviço secreto de investigações que consistirá num quadro movel de investigadores num total de duzentos funccionarios.

Imprensa Carioca

"TIT-BITS"

Escreve-nos a dra. Martha Képler da Silva Gomes, directora e proprietaria da revista "Tit-Bits", que se edita nesta capital:

"Caro collega — Solicito de v. a publicação de noticia segundo a qual, para proceder á uma necessaria remodelação de pessoal e de material da revista "Tit-Bits", de minha propriedade e direcção, deixará ella de circular na sexta-feira proxima, devendo, não obstante, surgir nos primeiros dias de setembro, com a edição commemorativa do anniversario. Muito grata lhe ficará quem se confessa, collega admiradora. — (a.) Martha Képler da Silva Gomes".

Um credito de tres mil contos para os Correios e Telegraphos, em Recife e Belem

Para a construcção de edificios para séde das directorias regionaes dos Correios e Telegraphos em Belem e em Recife, o sr. ministro da Viação acaba de solicitar ao seu collega da Fazenda a abertura de um credito de tres mil contos.

A Casa de Castro Alves

Castro Alves

Castro Alves foi o genio que anteviu o fastigio da imprensa, quando a cantou, no seculo passado, nas estrophes admiraveis de "Deusa Incruenta". "Quando Ella se alteou nas brumas da Allemanha, alva, bella, ideal, levada em luz estranha...".

Solidarizando-se com a ephemeride da imprensa, assignalada este anno com a installação da Associação Brasileira de Imprensa no palacio da Esplanada do Castello, a Casa de Castro Alves fará irradiar, no proximo dia 10, em todas as emissoras nacionaes, appellando para o Departamento de Propaganda e Diffusão Cultural, Confederação Brasileira de Radio Diffusão e suas succursaes, em horas desencontradas, o celebre poema allusivo, de Castro Alves — "Deusa Incruenta" cujos versos são considerados como os de maior estro épico.

Na capital, já podemos noticiar as estações que adheriram e os intellectuaes que vão interpretar a poesia, devendo ser publicado amanhã o programma completo.

Actuarão, assim, na Radio Inconfidencia, ás 10 e 15 — Alarico Cintra; na Radio Educadora, ás 18.15 horas — Ophelia Cavallieri; na Cruzeiro do Sul, ás 17.30 — Ary Barroso; na Guanabara, ás 21.30 horas — Oswaldo Palmo.

Para visitar a Associação Brasileira de Imprensa, o presidente Afranio de Mello Franco designou os srs. Darcy Teixeira Monteiro, Homero Senna e Oswaldo Palma.

Syndicato Brasileiro de Advogados

A POSSE DA NOVA DIRECTORIA

Na séde do Syndicato Brasileiro de Advogados tomará posse, hoje, dia 9, ás 18 horas, a nova Directoria que regerá o orgão da classe dos juristas no biennio 1939 e 1940. A Directoria ficou, assim, composta — Presidente, dr. Aurelio Silva; Vice-Presidente, dr. Rodrigues Nunes; Secretario Geral, dr. Medeiros Jansen; 1º. Secretario, dr. Murillo Goulart de Barros; 2º. Secretario, dr. Waldir da Rocha Faria; 1º. Thesoureiro, dr. Aurelio Cezar da Silva; 2º. dr. Jayme Paiva; Orador, dr. Rocha Leão; Procurador, dr. Rego Lins; Bibliothecario, dr. Eugenio Ferreira Filho; Commissão Fiscal, drs. Augusto Pinto Lima, Arquimino Pinto Amando e Gilberto Goulart de Barros.

Agradecimentos do ministro da Guerra ao interventor pernambucano

COMO O GENERAL EURICO DUTRA TELEGRAPHOU AO SR. AGAMEMNON MAGALHAES

Sr. Agamemnon Magalhães

RECIFE, 8 — O interventor Agamemnon Magalhães recebeu do general Eurico Dutra, ministro da Guerra, o seguinte telegramma:

"Agradeço a v. excia., em nome do Exercito, o brilhante artigo "Heroe Nacional", da autoria do eminente amigo, cujas palavras referentes a Caxias serão sempre lembradas com admiração e reconhecimento pelo brasileiro illustre que, tão brilhantemente, governa o glorioso Estado de Pernambuco, sempre sensivel á exaltação das legitimas glorias guerreiras da raça para ás quaes contribuiu preponderantemente com tanto heroismo e sacrificio." — (A. N.).

E' applicavel o "sursis" aos crimes punidos pela Lei de Segurança

CONCEDIDO UM HABEAS-CORPUS PELO S. T.

O Supremo Tribunal Federal julgou, hontem, o "habeas corpus" impetrado pelo advogado Evandro Lins e Silva, em favor do engenheiro João Felippe Sampaio de Lacerda, condemnado pelo Tribunal de Segurança Nacional, a um anno de prisão, como incurso na lei 38, de 4 de abril de 1935.

A medida foi concedida pelos votos dos ministros: Plinio Casado, Octavio Kelly, Laudo de Camargo, Carvalho Mourão e apenas contra o voto do ministro Costa Manso.

Entendeu o Supremo Tribunal que o "sursis" é applicavel aos crimes politicos punidos pela Lei de Segurança.

No Ministerio do Trabalho

O ministro do trabalho, sr. Waldemar Falcão, acaba de instituir uma commissão com o fim especial de organizar o anteprojecto das respostas que o governo deverá enviar aos questionarios propostos pela Repartição Internacional do Trabalho e que serão debatidos na XXV Conferencia Internacional do Trabalho, a realizar-se em 1939.

A nova commissão ficou composta dos srs. Oliveira Vianna, consultor juridico do Ministerio do Trabalho, Oscar Saraiva, procurador do Departamento Nacional do Trabalho, Dulphe Pinheiro Machado, director do Departamento Nacional do Povoamento, e Helvecio Xavier, presidente do Instituto de Aposentadoria e Pensões dos Empregados em Transportes e Cargas.

— O sr. Waldemar Falcão, ministro do Trabalho, continua realizando os seus despachos com os varios directores e presidentes de departamentos e institutos subordinados ao Ministerio do Trabalho, na propria séde dessas repartições. Hontem, o sr. Waldemar Falcão esteve no Instituto dos Estivadores e no Conselho Actuarial, ahi despachando com os respectivos presidentes, srs. Antonio Filho e Paulo Camara.

Não resistiu á tentação das joias

A policia da Gavea, de que é delegado o dr. Carabalho Pereira, auxiliada pela 3ª delegacia e pela sub-secção de Roubos e Furtos daquelle bairro acaba de elucidar um furto de duas custosas joias, ha dias soffrido pelo professor Abreu Filho.

Foi aquelle oculista furtado em sua residencia á avenida Epitacio Pessoa, numa formosa placa de platina e brilhante e um annel do mesmo metal e pedras avaliados em 15 contos de réis.

Diligenciando, a policia deteve a principio, um casal japonezes, serviçaes do professor Abreu Filho que [illegible] foi posto em liberdade por ser apurada a sua innocencia no caso.

Agora, o dr. Lauro Costa, 3º delegado auxiliar, mandando proceder a pesquizas nas casas de penhor, descobriu as joias que ali foram empenhadas por [illegible], sabendo ainda que quem levara ao penhor uma dama elegante, trajada com bastante luxo, e que déra por força nome e residencia ficticios.

As diligencias proseguem para a identificação da dama em questão, tendo já as joias sido apprehendidas.

Como Transcorreram as Comemorações da Semana da Patria Em Todo o Paiz

As felicitações recebidas pelo presidente Getulio Vargas dos chefes de Estado estrangeiros

O presidente da Republica recebeu telegrammas de congratulações pela passagem do dia da Independencia dos srs. Alfonso Reys, embaixador do Mexico; Stsuzo Sawada, embaixador do Japão; e do dr. Thadeu Skowronski, ministro da Polonia; e no Palacio do Cattete, estiveram em visita de cumprimentos ao chefe da Nação, os srs. Juan Carlos Blanco, embaixador do Uruguay; Jorge Prado, embaixador do Peru'; Alberto Ostria Gutierrez, ministro da Bolivia; Georges Lecca, ministro da Rumania; Samuel Sung Young, ministro da China; Eino Wallinkangas, ministro da Finlandia; O. de Schested, ministro da Dinamarca; Reidar Solum, Encarregado de Negocios da Noruega; André de Szent Mikiosy, Encarregado de Negocios da Hungria; e Werner von Levetzow, conselheiro da embaixada allemã.

FELICITAÇÕES DOS CHEFES DE ESTADO ESTRANGEIROS

Por motivo da data da Independencia, o sr. presidente da Republica recebeu os seguintes telegrammas:

MEXICO, 7 — Queira v. ex. aceitar minhas sinceras felicitações em nome do governo e povo do Mexico, por motivo do glorioso anniversario que hoje commemora essa republica irmã. — Lazaro Cardenas, presidente do Mexico".

BUENOS AIRES, " — "Tenho satisfação de expressar a v. ex. as congratulações do governo e povo argentino por occasião do glorioso anniversario da Independencia desse paiz irmão, com os votos muito sinceros pela constante grandeza do Brasil e a ventura pessoal de seu illustre presidente. — Roberto M. Ortiz, presidente da Nação Argentina".

SANTIAGO DO CHILE, 7 — "No dia de tão glorioso anniversario, me associo cordialmente ao jubilo do povo brasileiro, rogando a v. ex. que aceite calorosas felicitações junto com os votos que formulo pela grandeza do Brasil e ventura pessoal de v. ex. — Alessandri, presidente do Chile".

WASHINGTON, (White House) — D. C., 7 — "E' com prazer que envio a v. ex., por occasião do glorioso anniversario da Independencia do Brasil, a expressão da minha sincera amizade, formulando de coração os melhores votos pela sempre crescente prosperidade do Brasil. — Franklin D. Roosevelt".

LA PAZ, 7 — "Em nome do povo e governo boliviano, honro-me de transmittir a v. ex. minhas mais cordiaes felicitações e os votos sinceros que formulo pelo crescente progresso dessa grande Nação e pela ventura pessoal de seu eminente presidente. German Bush, presidente da Bolivia".

LIMA, 7 — "Por motivo do glorioso anniversario que celebra hoje essa grande Nação amiga, é-me muito grato apresentar a v. ex. as mais cordiaes felicitações do governo e povo peruanos, assim como as minhas proprias, junto com os sinceros votos que faço pela prosperidade do Brasil e a ventura pessoal de v. ex. — General C. R. Benevides, presidente do Peru'".

"ASSUMPÇAO, 7 — Aceite v. excia. a cordial sympathia do governo e povo do Paraguay, associando-se ao jubilo da nobre Nação Brasileira neste glorioso anniversario da proclamação de sua Independencia e os votos que faço pela crescente prosperidade e grandeza do povo irmão e amigo, e pelo bem estar de seu illustre primeiro magistrado. — **Feliz Paiva**, presidente provisorio do Paraguay."

"CARACAS, 7 — Pelo motivo de commemorar hoje essa Nação amiga o anniversario de sua Independencia receba v. excia. minha cordial saudação com meus votos pela maior prosperidade do Brasil e pela ventura pessoal de v. excia. — **E. Lopes Contraras**, presidente de Venezuela."

"GUATEMALA, 7 — Cumpre-me felicitar a v. excia. nesta festa memoravel formulando votos muito sinceros pela prosperidade e grandeza dessa Nação amiga e pela ventura pessoal de v. excia. — **Jorge Ubico**, presidente da Guatemala."

"HAVANA, 7 — Em data do anniversario da Independencia envio a v. excia. minha mais cordial felicitação com os votos que faço pelo engrandecimento e felicidade do nobre povo brasileiro e pela ventura pessoal de v. excia. — **Frederico Laredo**, presidente da Republica de Cuba."

"BOGATA', 7 — No anniversario da gloriosa independencia dessa nobre Nação, rogo a v. excia. aceitar os sentimentos de fraternal amizade do governo e povo de Colombia e os votos que faço mui fervorosos pela crescente prosperidade do Brasil e pela ventura pessoal de v. excia. — **Eduardo Santos**, presidente da Republica da Colombia."

"CIUDAD TRUJILLO, 7 — Tenho satisfação de formular sinceros votos pela prosperidade do povo e do governo brasileiros, assim como pela ventura pessoal de v. excia. — **Jacinto B. Peynado**, presidente da Republica Dominicana."

"SÃO SALVADOR, 7 — Tenho satisfação de enviar a v. excia. cordial saudação e enthusiastica felicitação por motivo do glorioso anniversario dessa festa nacional. — **Presidente Martinez**."

"QUITO, 7 — Queira aceitar v. excia. meus cordiaes votos neste faustoso dia, pela prosperidade da grande Republica que v. excia. preside e pela felicidade de v. excia. — **Manoel Maria Barrero**, presidente constitucional interino do Equador."

EM PERNAMBUCO

RECIFE, 8 (A. N.) — Realizaram-se excepcionaes manifestações publicas em commemoração ao "Dia da Patria".

A's 8 horas da manhã, houve uma grande concentração escolar em frente ao Altar da Patria, armado na escadaria da Faculdade de Direito. Compareceram mais de oito mil escolares a grande massa popular, discursando o sr. Arnobio Tenorio, secretario do Interior. Em seguida, teve logar a parada das forças do Exercito e Brigada Militar, despertando vivo interesse na população.

O interventor Agamemnon Magalhães, acompanhado do general Lobato o chefe do Estado Maior, passou revista ás tropas. Na grande concentração trabalhista ás 16 horas, em frente ao altar da Patria, falaram tres operarios e o interventor Agamemnon Magalhães, que foi enthusiasticamente applaudido.

Logo após, os trabalhadores desfilaram pelas ruas da cidade, cantando o Hymno Nacional, dando vivas ao presidente Getulio Vargas e ao interventor Agamemnon Magalhães.

Os operarios demoraram-se em frente ao palacio, prestando homenagem ao interventor federal, discursando o sr. Edgar Fernandes, que accentuou os grandes beneficios feitos pelo presidente Getulio Vargas e interventor Agamemnon Magalhães ás classes trabalhadoras, sendo constantemente interrompido pelos applausos da multidão.

O presidente Cardenas que enviou cordiaes felicitações

Agradeceu o interventor, que enalteceu a figura do chefe nacional do Estado Novo, com a participação das classes productoras no governo.

NO PARA'

BELE'M, 8 — Alcançou extraordinario exito em meio dos festejos que encerraram a Semana da Patria, a sessão civico-orpheonica do Theatro da Paz. Seiscentas crianças executaram varios numeros de cantos de Villa Lobos e Paula Barros. O numero "Heranças da nossa raça", de Paula Barros, foi ovacionado pela enorme multidão, que enchia o theatro, e bisado em meio de grande acclamação. A cerimonia foi assistida pelos srs. José Malcher, Abelardo Conduru' e general Taborda. — (A. B.).

EM SERGIPE

ARACAJU', 8 — A' "Semana da Patria" foi commemorada, aqui, com todo o enthusiasmo. O Departamento de Educação organizou uma demonstração de canto orpheonico, a que compareceram todos os estabelecimentos de ensino desta capital. Durante essa cerimonia foram erguidos vivas ao presidente Getulio Vargas e ao interventor Eronides de Carvalho. — (A. N.).

NA BAHIA

BAHIA, 8 — Uma das primeiras solennidades de hontem, foi a grande parada escolar realizada ás 9 horas no Parque 2 de Julho, em que tomaram parte todos os collegiaes dos nossos estabelecimentos de ensino primario e secundario. Hymnos patrioticos foram entôados sob os applausos da multidão assistente, falando, nessa occasião, o professor Isaias Alves. Após a parada escolar, teve inicio o desfile das tropas, formando o 19º Batalhão, a Policia, o Corpo de Bombeiros, officiaes da reserva, aprendizes marinheiros e Tiros de Guerra. A revista foi passada pelo commandante Renato Paquet acompanhado de seu Estado Maior e do interventor Landulpho Alves com suas casas civil e militares. A recepção official ao corpo consular, autoridades, imprensa e povo em geral revestiu-se de grande brilho. Os salões do Palacio da Acclamação estiveram repletos. Realizaram-se, tambem, duas concentrações marcadas para a tarde de hontem, sendo a primeira na praça de esportes da Escola Duque de Caxias e a outra, no largo da Madragoa. As alumnas e as freiras do convento da Soledade, que fica situado ás portas da cidade, onde as forças libertadoras receberam, em 1823, a corôa de louros, foram incorporadas á escola Duque de Caxias, offerecendo aos alumnos daquella escola uma bandeira nacional. — (A. N.).

EM MINAS GERAES

BELLO HORIZONTE, 8 — Falando á reportagem pela Radio Inconfidencia, o general Coelho Netto, commandante da 8ª Brigada de Infantaria, declarou-se enthusiasmado com o brilho e a imponencia das commemorações que assignalaram, na capital do Estado, a passagem da data da Independencia nacional.

O geenral Coelho Netto affirmou estar impressionado, não só pelo garbo e pela ordem com que desfilaram as forças armadas na parada de hontem, mas tambem pelo enthusiasmo, pelo calor com que a população de Bello Horizonte assistiu a essas commemorações, numa demonstração inequivoca do profundo sentimento de patriotismo que caracteriza o povo mineiro.

O commandante da 8ª Brigada alludiu ainda á cerimonia tocante e expressiva, que, em commemoração da Semana da Patria, pudera assistir acompanhando o governador Benedicto Valladares nos estabelecimentos escolares, e que foi um acto denunciador do sentido da educação civica, do fervor patriotico com que o governo do Estado vem dotando o ensino em Minas Geraes. E affirmou: "Todos esses factos trazem uma significação confortadora para o coração de um soldado, que se alegra de ver a mocidade e o governo de um Estado empenhados em cultuar de maneira tão vibrante, as grandes datas da Patria, espontaneos e enthusiasmados em expressar, assim, o seu fervor pelo sentimento de amor ao Brasil." — (A. N.)

EM S. PAULO

SANTOS, 8 — Em commemoração ao "Dia da Independencia", realizaram-se nesta capital varias festividades nos estabelecimentos de ensino, praças de guerra e associações civicas. Entre as commemorações, destacou-se o juramento á Bandeira, por 220 reservistas de 2ª categoria, dos Tiros de Guerra 11 e 1593, e Escola de Instrucção Militar 53.

A solennidade teve logar ás 10 e 30 horas, na praça da Republica, em fronte a Alfandega, perante as autoridades civis e militares de Santos. Falaram no acto o capitão Faria Lemos, do Forte do Itaipu', e representante do commandante da 2ª Região Militar; sr. Cyro Carneiro, prefeito municipal; André Freire, paranympho dos reservistas da E. I. M. 53; e Lucia Prestes, madrinha do Tiro 11.

Em seguida, os novos reservistas desfilaram em continencia á Bandeira. — (A. N.)

NO PARANA'

CURITYBA, 8 — Encerraram-se, com todo o brilhantismo, as commemorações da "Semana da Patria". O interventor Manoel Ribas, em companhia das altas autoridades, passou revista ás tropas, e assistiu, depois, ao desfile dos alumnos das escolas desta capital e das associações sportivas e civis de todo o Estado. — (A. N.)

FORAM BUSCAR A FO'RRA

EM POLVOROSA O "CAFE' GORDO E MAGRO" DA RUA MARQUEZ SAPUCAHY — UMA DAS VICTIMAS EM ESTADO GRAVE NO H. P. S.

Carlos Pinto da Rocha, portuguez, de 31 annos, casado, residente á rua Santos Lima n. 23, casa 2, e Manoel Antonio Diogo, portuguez, de 33 annos, casado, são proprietarios do "Café Gordo e Magro" situado no numero 165-A da rua Marquez de Sapucahy.

Ha dois dias appareceu naquelle café, acompanhado de dois collegas, o soldado do Exercito, Aguiar de tal que entendeu de tomar paraty. Como já era muito tarde, e os soldados, além do mais se encontravam bastante alcoolizados, os proprietarios deliberaram não satisfazel-os.

Ante a formal recusa, os militares não se querendo conformar com a attitude dos negociantes, ameaçaram, desrespeitando a farda que envergavam, pôr o café em pandareco e dar uma boa surra nos proprietarios.

Afim de evitar discussões e aborrecimentos Carlos, emquanto Manoel assumiu a direcção da casa de negocio, foi até á delegacia do 13º districto policial, onde apresentou queixa ao commissario de serviço. Scientificado do occorrido, aquella autoridade dirigiu-se ao local indicado, tendo detido e conduzido ao districto os soldados turbulentos.

Depois de advertidos convenientemente foram os soldados postos em liberdade.

A FO'RRA

Aguiar, e os companheiros juraram então ir a forra E hontem quando Carlos e Manoel se achavam na sua casa de negocio foram surpreendidos com a desagradavel visita de Aguiar e mais dois collegas. Após terem posto os proprietarios ao corrente do motivo que os levava ali sacaram da pistola e entraram a dar tiros a esmo, não tendo se registado, felizmente, nenhuma victima.

Quando todos pensavam, no tumulto que se formou, que tudo estava sanado, foi atirado por um dos soldados, um assucareiro em Carlos, indo produzir-lhe ferimento na cabeça. Nisto, outro da turma aggressora investiu contra Manoel, com uma faca, pondo-o por terra com um ferimento penetrante no thorax.

As victimas foram soccorridas no Posto Central da Assistencia, tendo Manoel, cujo estado é gravissimo, sido internado no H. P. S.

O orador official dos medicos de 1938

ELEITO O DOUTORANDO PAULO CELSO DE CASTRO BARBOSA

Doutorando Paulo de Castro Barbosa

No salão nobre da Faculdade Nacional de Medicina da Universidade do Brasil, reuniram-se os doutorandos de 1938 para eleição do orador da turma.

Varios candidatos a esse honroso cargo se apresentaram, constituindo-se em tribunal julgador toda a classe, que attribuiu a presidencia ao illustre professor Fróes da Fonseca, actual director da Faculdade.

O torneio de oratoria foi dos mais brilhantes, revelando-se cultos e eloquentes os jovens doutorandos. Coube a victoria nas eleições então realizadas ao doutorando Paulo Celso de Castro Barbosa, que recebeu merecida consagração dos seus collegas.

Ao titulo que vem de conquistar o dr. Paulo de Castro Barbosa accresce os de professor do Collegio Pedro II; interno do professor Arminio Fraga; assistente do Departamento Medico da Casa do Estudante do Brasil e interno do Instituto Oswaldo Cruz.

Escola Nacional de Agronomia

REALIZAÇAO DA PROVA ORAL DIDACTICA DE ZOOTECHNIA ESPECIAL

Realiza-se hoje, ás 12.15 horas, na Escola Nacional de Agronomia, Praia Vermelha, a prova oral didactica que marcará o termino do Concurso de titulos e provas para provimento do cargo de professor cathedratico da cadeira de Zootechnia Especial da E. N. A., que está sendo realizado naquelle estabelecimento. A prova, que terá caracter solenne, comparecerão os corpos docente e dicente da Escola, tendo a presidil-a o sr. ministro da Agricultura.

A entrada é franca.

Morto pelo caminhão quando orientava as manobras

Quando orientava, hontem, as manobras do caminhão numero 11.292, dirigido pelo motorista Jacob de tal, na sua chacara, no fim da avenida Visconde de Albuquerque, no Leblon, Antonio Aguiar, ao mandar que o chauffeur désse marcha a ré a toda força, foi imprensado pelo vehiculo contra uma arvore.

O pobre homem teve morte instantanea, ficando com o craneo completamente esphacelado.

Esteve no local o commissario Bruno, de dia á delegacia do 1º districto, que depois de tomar conhecimento do facto, providenciou a remoção do corpo para o necroterio do Instituto Medico Legal.

Ligeiro accidente de avião no Aeroporto Santos Dumont

O avião 2 D. 15, da Marinha, cedido a Aeronautica Civil, após demorado vôo de instrucção, descia no aeroporto Santos Dumont, hontem, estoutou um pneu, quando o piloto procurava evitar o choque com um caminhão que ali surgiu inesperadamente.

Era um dos passageiros do apparelho o sr. Trajano Reis, director da Aeronautica.

Assistencia Judiciaria do DIARIO CARIOCA

Criada esta secção gratis para os seus leitores pobres sob a direcção do dr. Alvaro Conceição de Oliveira

O DIARIO CARIOCA, ao inaugurar a Assistencia Judiciaria para seus leitores, prestou mais um relevante serviço á sociedade defendendo os direitos dos que necessitam de Justiça. O successo e recompensa dessa nova secção encontramos nos agradecimentos que temos recebido. Continuaremos diariamente das 17 ás 18 horas a attender aos interessados.

ALHAMBRA
HOJE -- NO PALCO
A's 16 e 21 Horas
O Maior Espectaculo da America do Sul
PROGRAMMA COMPLETAMENTE NOVO
LOLLINI
O GRANDE TENOR ITALIANO
Trio RAY
apresentando surpreendente dansa luminosa
JARARACA
E SEU COMPANHEIRO
PUPPOSY
SENSACIONAES ACROBATAS
Zé do Bambo
— o maior fantasista brasileiro —
E TODO O PROGRAMMA
DO
CASINO ATLANTICO

DR. PÊGO DE AMORIM
(Cirurgião do Hospital S. Francisco de Assis)
Cirurgia Gynecologia e Vias Urinarias
AV. RIO BRANCO, 183-5.º andar — Segundas, quartas, sextas, ás 16 ½ horas

Dr. José de Albuquerque
Affecções sexuaes masculinas, venereas ou não. Tratamento da
IMPOTENCIA EM MOÇO
Espermatorrhea, Pollucções, Perdas seminaes, Phobias sexuaes, Temores, Depressões. Blenorrhagia aguda ou chronica. Prostatites, Orchites, Vesiculites, Estreitamentos, Cancros.
ROSARIO, 172. De 9 ás 19 horas

Dr. Newton Motta
(Cirurgião do Hospital S. Francisco e da Caixa da City, Ex-Chefe dos Serviços de Gynecologia e Obstetricia da Benefic. Hespanhola)
OPERAÇÕES — DOENÇAS DE SENHORAS
— PARTOS —
Consultorio
Rua Ouvidor, 164-1, sala 4
Terças, quintas e sabbados
— 2 ½ ás 4 —
Attende chamados —
Tel. 28-5282

ERYSIPELA
Dr. Mario de Campos
CURA RADICAL
RUA DA CARIOCA 28. — 1º AND.
Diariamente das 15 ás 19 hs.
Phone: 22-0184.

DOENÇAS DO ESTOMAGO INTESTINOS, FIGADO E NERVOSAS — RAIOS X
PROF. RENATO SOUZA LOPES
Regimes dieteticos. Obesidade. Diabetes. São José, 83-6.º —
Tel. 22-7227

DR. BRANDINO CORRÊA
Molestias do apparelho Genito-urinario no homem ou na mulher — OPERAÇÕES — Utero, Ovarios, prostata, rins, bexiga, etc. Cura rapida por processo moderno sem dôr da
Gonorrhéa
e suas complicações — Prostatites, orchites, cystites, estreitamentos, etc. Diathermia. Darsonvalização — Rua da Assembléa n. 23-sob. das 14 ás 18 hs. Domingos e feriados ás 17 horas

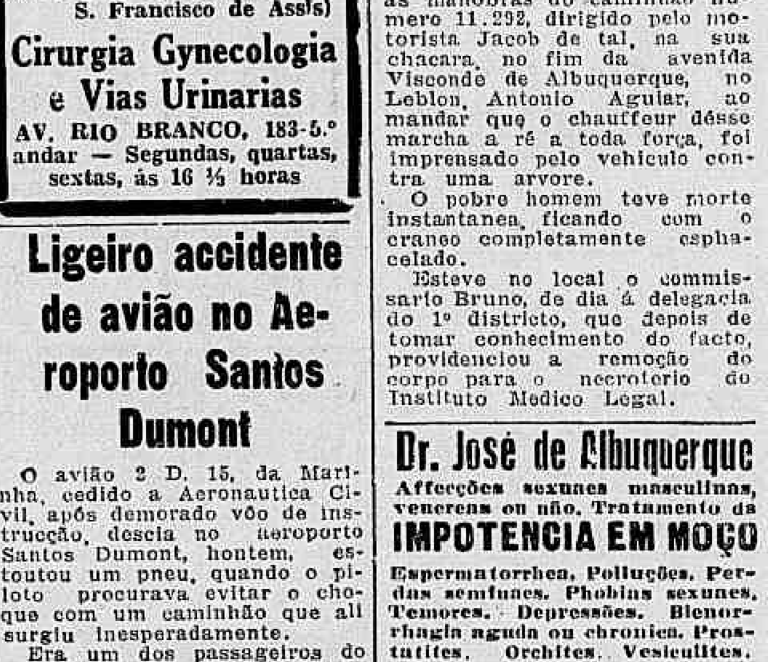

UM QUADRO DE EXCELLENTES INTERPRETES REALÇAM O VALOR DESTE DIVERTIDO FILM!

Faltam oito dias para terminar a temporada ROULIEN no "Gloria" com "MALIBÚ" — Todas as noites ás 20 e 22 hs. -- Amanhã vesperal ás 16 hs.

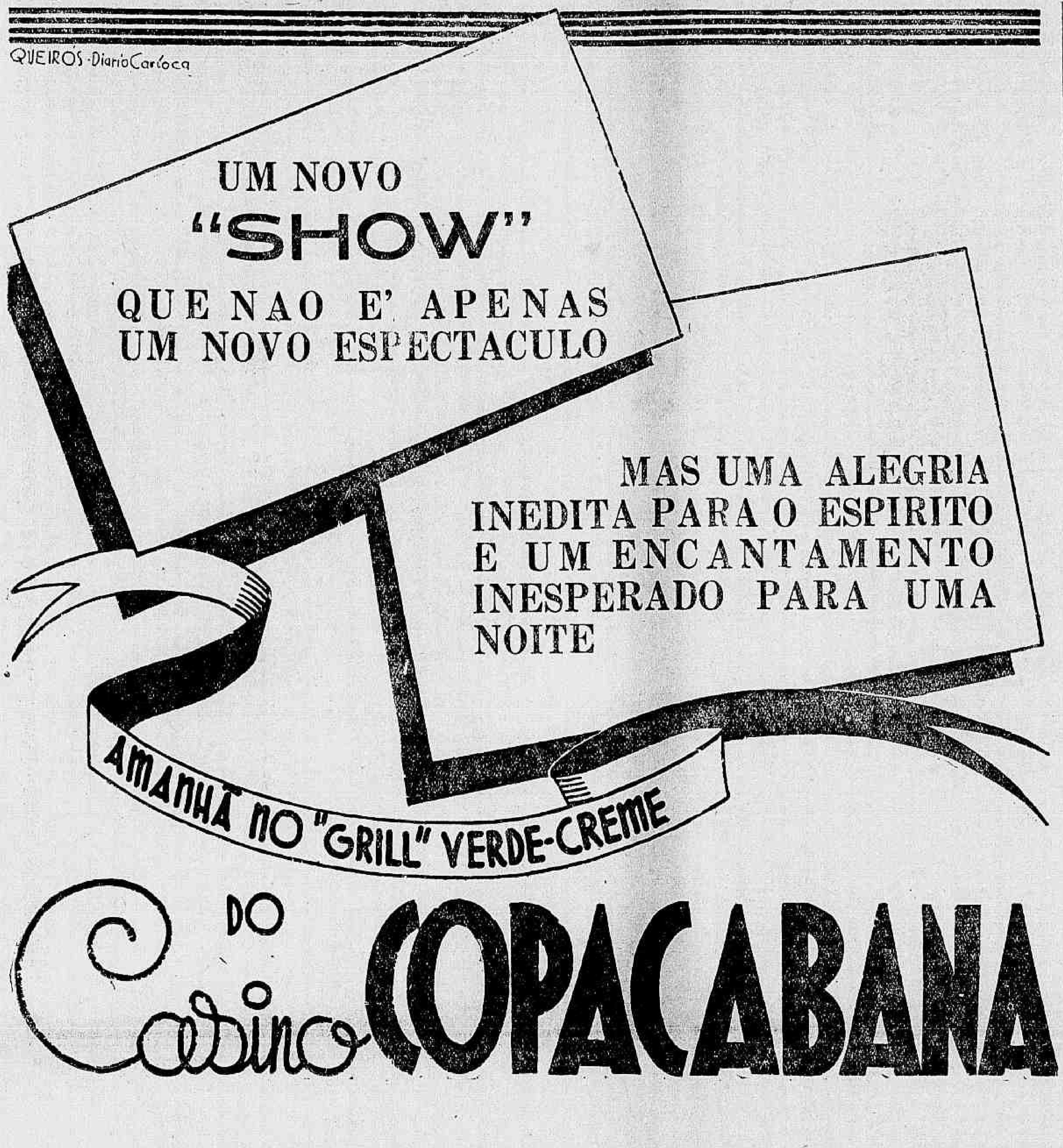

Noticias do Estado do Rio

COMO SERÃO FEITOS OS PROCESSOS DE APOSENTADORIA, JUBILAÇÃO E REFORMA

O sr. interventor federal, commandante Ernani do Amaral Peixoto, assignou hontem o decreto nº 528, baixando normas para o processo de inactividade permanente e de melhoria de vencimentos dos funccionarios do Estado.

Os processos de aposentadoria, jubilação e reforma serão iniciados na Secretaria de Estado a que pertencer o funccionario e ali organizados até expedição do competente decreto. Para instrucção do processo, na phase originaria, deverá o interessado juntar, ou ser notificado para fazel-o no praso de vinte dias, as certidões de tempo de serviço, acompanhadas de um quadro demonstrativo, segundo modelo que acompanha o decreto. Quando a inspecção de saude constituir termo essencial do processo, o interessado será notificado para que, no praso tambem de vinte dias, tome conhecimento do laudo respectivo, requerendo nova inspecção caso não se conforme com as suas conclusões. A apuração do tempo de serviço será feita pela Directoria da Contabilidade do Thesouro do Estado.

Os processos de concessão de novos vencimentos em virtude de tempo de serviço, assim como os de gratificação addicional, serão, observadas as disposições das leis em vigôr, iniciados tambem na Secretaria do Estado a que pertencer o funccionario.

ISENÇÃO DE IMPOSTO PARA O CANTO DO RIO F. CLUB

Em despacho de hontem, o sr. Interventor Federal approvou o projecto de Deliberação da Prefeitura Municipal de Nictheroy, isentando de imposto predial o Canto do Rio F. Club.

ISENÇÕES DE IMPOSTOS

O sr. Interventor Federal, commandante Ernani do Amaral Peixoto, approvou, por despacho de hontem, o projecto de Deliberação da Prefeitura de Therezopolis concedendo isenção, pelo praso de 2 annos, de imposto predial aos immoveis a serem construidos naquella cidade até 31 de julho de 1939. Igualmente foi dada approvação, pelo chefe do Governo, ao projecto de deliberação da Prefeitura de Itapeuna, isentando de tributação municipal á fabrica de farinha de mandioca que se montará no municipio.

Coronel Sergio Amaral

ANTIGO CHEFE POLITICO DE SURUHY E EX-PRESIDENTE DA CAMARA MUNICIPAL DE MAGE', FAZ ANNOS HOJE

Coronel Sergio Amaral

Transcorre hoje, o anniversario natalicio do coronel Sergio José do Amaral, importante fazendeiro no districto de Suruhy, no municipio fluminense de Magé.

O coronel Sergio Amaral, antigo chefe politico fluminense é uma das figuras que desfruta grande prestigio e amisade no scenario politico de seu Estado e de grande sympathia, adquirida pelo seu caracter de homem correcto em sua acção honesta e de trabalho honrado.

Como homem politico soube conquistar grande circulo de amisade e por isto foi por diversas vezes pelo voto de seus concidadões levados a postos da administração publica.

Esteve ultimamente na interinidade como chefe do executivo de Magé, como prefeito e como presidente da Camara Municipal daquelle municipio até o advento do Estado Novo.

O coronel Sergio Amaral, no dia de hoje deverá receber em sua bella fazenda da Fonte Santa, em Suruhy, grande numero de abraços e felicitações, as quaes juntamos as nossas.

O Problema dos Sudetos Continúa a Preoccupar os Chefes da Politica Européa

"A CADA PALAVRA DE PAZ QUE PRAGA PRONUNCIA PARA O MUNDO SEGUEM-SE GOLPES SANGRENTOS DA SUA POLICIA CONTRA OS SUDETOS"

Adolf Hitler advogará um plebiscito em favor das minorias allemãs residentes na Tchecoslovaquia

PRAGA, 8 — A interrupção das negociações dos sudetos com o governo de Praga se justifica pela chegada, na tarde de hontem, de noticia de uma serie de incidentes em face dos quaes o Partido Sudeto declarou que "o governo de Praga não é mais senhor da situação na medida necessaria para iniciar e terminar tranquillamente e com exito as conversações".

Em seguida os circulos sudetos apoiam essa medida no incidente de Maehrisch-Ostrau, que occorreu, segundo elles, do seguinte modo. Depois da prisão de 82 membros do Partido Sudeto em Maehrisch-Ostrau e Freiwaudau, que foram arrebatados durante a noite dos seus leitos, sob pretexto de que escondiam armas illicitas, espalharam-se os rumores segundo os quaes os presos haviam sido surrados na prisão e levados perante o juiz manietado. Varios deputados do Partido Sudeto transladaram-se, em consequencia desses rumores, hontem mesmo para Maehrisch-Ostrau, afim de examinar os incidentes, sendo recebidos por uma multidão, "em plena ordem e com o braço levantado" ao entrar no juizado. Durante a entrevista entre os deputados sudetos e o presidente do Tribunal, começou a policia montada a chegar e a atacar a multidão a chanfalho, embora a multidão já se dissolvesse á chegada da policia, voluntariamente, attendendo aos conselhos dos funccionarios sudetos. Afim de evitar maiores incidentes os deputados Koeller e May intervieram, quando este ultimo foi atacado pelo policial de numero 367 e batido por elle, embora tivesse exigido sua carteira de identidade. Por seu lado o chefe da policia montada ameaçou de chanfalho o deputado Koellner, terminando por prendel-o, juntamente com o seu collega, allegando ironicamente que "existir tambem estado de alarma para os tchecos e que quando os tchecos chegassem, então começaria realmente a luta". Esses incidentes determinaram que os deputados Koellner e May dirigissem um energico telegramma ao ministro-presidente Hodza e ao ministro do Interior, Czerny. — (T. O.).

PARA RESOLVER O PROBLEMA

BERLIM, 8 (T. O.) — O "Deutsche Allgemeine Zeitung" escreve a proposito da suggestão conhecida do "Times": "Desde o inicio da crise tchecoslovaca affirmamos que a concessão voluntaria do territorio sudeto era considerada na Inglaterra como uma solução definitiva, talvez não pela opinião publica que é hoje partidaria do sr. Benes como foi em outros tempos partidaria do Negus, por autoridades superiores". Segundo o mesmo jornal, em Londres, desejava-se dividir a solução em diversas etapas, sendo que a primeira se realizaria durante a discussão do plano actual. Para o jornal já citado a causas dessa attitude são as mesmas que levaram o Governo a declarar não ser official a suggestão do "Times". A attitude da opinião publica britannica obriga o Governo de Londres a essa declaração. O segundo fundamento tambem dessa attitude é o temor de que o actual Governo tcheco não subsistisse a uma solução integral dessa natureza, pois que, desapparecendo os srs. Benes e Hodza não ficaria ninguem em Praga com autoridade sufficientes para realizar o grave problema tcheco de accordo com o methodo desejado pela Inglaterra.

LORD RUNCIMAN QUER DESISTIR DE SUA MISSÃO

PRAGA, 8 (T. O.) — Praga está vivendo momentos de intensa vibração nervosa, dominada pelos rumores os mais desconcertantes. O pessimismo domina empolgando a população inteira. De manhã cedo dizia-se que Lord Runciman, desapontado com o pouco exito da sua missão, pedira a Londres que o desobrigasse dos seus compromissos de mediador. Outros rumores vão de boca em boca, tendo-se falado na demissão do presidente da Republica, sr. Benés. Naturalmente, taes rumores só podem ser tidos como um indice do nervosismo que domina a capital tcheca. Lord Runciman já fez desmentir officialmente o boato da sua renuncia e nem se fala mais com referencia ao presidente Benés. Outra nota da secretaria da Missão Runciman contesta que seu chefe tivesse tido intensão de publicar uma declaração sobre as novas propostas de Praga aos sudetos. Essa atmosphera insuportavel de pessimismo se deve em parte á interrupção das negociações pelos sudetos e de outro lado ao facto da proposta do plano Benés não levar em conta os 8 pontos do discurso de Carlsbad, como se acreditou a principio. O plano referido não conteria nem o reconhecimento da personalidade juridica aos sudetos, nem a concessão da "liberdade ideologica", como elles exigem intransigentemente. O plano preveria, além disso, um periodo de 10 annos para entrar em vigor a lei referente á participação dos sudetos no corpo de funccionarios publicos de accordo com a densidade da sua população. Por esse e outros factos, nos meios politicos acreditam-se que são muito pequenas as possibilidades de aceitação da proposta presidencial. Se os sudetos tomarão posição em face do plano Benés, somente dentro de alguns dias se saberá e qual será ella.

AINDA OS COMMENTARIOS DO "TIMES"

LONDRES, 8 — O "Times", aguardado com interesse, depois do desmentido official do governo inglez continua declarando, na sua edição de hoje, que a unica possibilidade de uma solução duradoura do problema sudeto é a separação daquella zona da Tchecoslovaquia. O jornal londrino prova a sua attitude consequente com artigos, anteriormente publicados, repetindo trechos dos de 30 de maio, 3 e 14 de junho 15 e 31 de agosto, e accrescentando logo que a opinião do "Times" não é a do governo, constitue, porém, uma solução que se deve estudar caso as demais fracassem.

Em outro artigo, embora faça algumas concessões aos inimigos da separação, o "Times" mantem seu mésmo ponto de vista, falando de um novo methodo, o qual, na sua opinião, se deve experimentar.

"A crise actual, — declara o jornal, — é um assumpto que se tem aggravado pela ameaça de empregar a força. Por outra parte, deve-se reconhecer que os sudetos têm o direito de apresentar suas justas reclamações. Caso as negociações fracassem, não ha nenhuma razão, para que o observador enviado a Praga não siga caminhos completamente novos. O assumpto segue o seu curso, e nada faz duvidar que não se chegue á solução por meios justos". — (T. O.)

LONDRES PREOCCUPADA

LONDRES, 8 — Londres está preoccupada profundamente com a situação na Tchecoslovaquia, em consequencia dos acontecimentos destas ultimas 24 horas. Todos os ministros suspenderam suas férias e se aprompam para chegar a Londres, onde já se encontram os srs. Neville Chamberlain, sir John Simon e Lord Halifax. Espera-se que o Conselho de Ministros se reunirá dentro de 24 horas. O governo inglez, entretanto, continuará agindo em Praga através sua legação e de accordo com Lord Runciman. — (T. O.)

O GOVERNO INGLEZ SERIA FAVORAVEL...

LONDRES, 8 — A imprensa desta manhã se occupa vivamente com o artigo de hontem do "Times" suggerindo o desmembramento da Tchecoslovaquia. O "Evening Standard" fala no mesmo sentido. O "Daily Mail" diz que a opinião defendida pelo "Times" é compartilhada por varios membros do gabinete inglez. O "Daily Express" qualifica a attitude do "Times" de "demasiado mysteriosa" mas accrescenta não se tratar de uma opinião official. — (T. O.)

NOVAS PROPOSTAS EM PRAGA

LONDRES, 8 — O "News Chronicle" assevera que se o governo de Praga se decidiu a fazer novas propostas para resolver o problema sudeto, foi sómente depois de ter recebido um ultimatum da Inglaterra que ameaçou de retirar a missão Runciman em caso de intransigencia. — (T. O.)

PLEBISCITO NA ZONA SUDETA

O correspondente do "Daily Mail", em Nuremberg, telegraphou a seu jornal, dizendo que Hitler advogará em favor de um plebiscito urgente na zona sudeta.

A OPINIÃO FRANCEZA

PARIS, 8 — A conhecida revista politico-literaria "Je Sui Partout" escreve hoje um artigo sobre a questão tchecoslovaca, dizendo que a Tchecoslovaquia não é a Austria, pois a Austria era uma nação millenaria, emquanto a Tchecoslovaquia não é mais "do que um paiz de Arlequim, que nem mesmo tem a edade de um bom vinho". O articulista accrescenta: "Não devemos assassinar a França", commentando a attitude do gabinete francez, que estaria resolvido a auxiliar militarmente a Tchecoslovaquia, em caso de conflicto. "Je Sui Partout" termina seu artigo com estas considerações: "Nenhum sacrificio será demasiado grande se se tratar de proteger a fronteira franceza, mas nunca para fazer de gendarme, pois que a França não pode desempenhar esse papel em face da Allemanha. Os francezes devem ter a coragem de encarar as coisas como ellas são". — (T. O.).

[illegible] A ENTREVISTA ENTRE OS DEPUTADOS SUDETOS E O SR. HODZA

PRAGA, 8 — Entre os deputados sudetos Kundt e Kosche, que visitaram hontem, á tarde, o palacio da presidencia do Conselho, e o sr. Hodza, chefe do governo tcheco, realizou-se violenta entrevista em face da attitude energica dos dois parlamentares contra as violencias policiaes em Maehrisch-Ostrau. Os dois parlamentares justificaram a interrupção das negociações com o governo de Praga, declarando ao presidente do Conselho que o modo de proceder da policia "estava em tão ignobil contradição com as intenções expressas no actual projecto de regular a situação das nacionalidades, que os sudetos não podiam deixar de dar aos factos a sua verdadeira significação, abandonando as palavras" Em seguida os dois deputados estiveram no palacio do governo, communicando sua decisão ao presidente Benes e visitaram depois lord Runciman, a quem fizeram identica communicação. — (T. O.).

Tomem cuidado!

E' um facto perfeitamente averiguado que a bocca e a garganta constituem as principaes portas de entrada para innumeras doenças infecciosas.

As pessoas que estiveram em contacto com individuos com grippe, angina, diphteria, etc., ou quando ameaçadas de inflammação de garganta, devem usar um desinfectante como as pastilhas de Panflavina que actuam sobre os germens localizados na mucosa da boca, das amygdalas, do pharynge.

A base das pastilhas de Panflavina é a Trypaflavina que destroe, com segurança, os germes mais perigosos e resistentes, mesmo os estreptococcos, sem que apresente o minimo effeito nocivo á pessoa que o usa. Pode-se empregal-a tanto em crianças de pequena edade, como em pessoas de edade avançada, sem o menor receio, mesmo durante semanas e mezes.

Clinica Medico Cirurgica do
Dr. Americo Caparica
CONSULTORIO:
RUA VISCONDE DO RIO BRANCO, 31
Elevador — Telep. 22-2949
Diariamente das 4 ás 7 hs
RESIDENCIA:
R. PAULO FRONTIN, 103
2.º andar — Tel. 22-7804

Patente de invenção n. 22.206

Momsen & Harris, Agente Official da Propriedade Industrial, estabelecida á praça Mauá, n. 7, 18º, nesta cidade, encarrega-se de promover o emprego de "Um processo para fabricar peças annulares de ferro fundido", privilegiado pela patente de invenção, supra exarada, de propriedade da Internacional de Lavaud Manufacturing Corporation Limited, estabelecida em Jersey City, Estado de New Jersey, Estados Unidos da America.

Consciencia Nacional

O Brasil em peso commemorou a data da Independencia com enthusiásmo. O enthusiasmo, entretanto, perdeu os coloridos de artificio, que tanto deprimiam a sinceridade. Agora, prevaleceram nas effusões de todas as classes os estygmas de uma consciencia nacional limpida e certa do futuro que nos aguarda. O paiz retomou o governo de si mesmo, fortalecendo-se na contemplação do passado cheio de energias. Já não estamos na phase das esperanças vãs. Os caminhos percorridos em poucos annos valem pela certeza de que conquistaremos as vantagens de uma completa emancipação. A interdependencia dos povos foi muito alterada nos ultimos tempos. O novo regime surgiu para fixar os termos dessas alterações, dando ao Brasil a força de que carece. Num curto espaço de dez mezes, o governo realizou mais do que realizaram todos quantos se esforçaram sempre embaraçados pelas exigencias de um systema já caduco.

* * *

O presidente Getulio Vargas, falando á Nação, a proposito das festas civicas da Independencia, recordou o phenomeno. Recordou-se sem adornos de rhetorica, nem artificios de falsas allegações. Citando factos e expondo problemas, seu discurso ao paiz teve a virtude de avivar as memorias. Por isso mesmo, o paiz, por intermedio de todas as classes, vem-se mostrando á altura das necessidades impostas pela urgencia das reformas. Nosso calendario civico tem poucas datas de alta expressão, que conduzam os homens a meditar. A de hontem é uma das que mais despertam conjecturas. Em pouco mais de um seculo, realizamos bastante e fizemos experiencias bem rudes. A' mingua de espiritos esclarecidos, conciliados com as realidades, por diversas occasiões marcamos passos, sem effeitos sensiveis. Por outras vezes, perdemos ensejos magnificos de reagir no sentido nacional, robustecendo as energias collectivas. E' que faltava ao paiz, sem duvida alguma, a consciencia nacional, que não é orgulho, mas a lucidez do valor que representâmos entre os outros povos. Nas linhas mestras, a consciencia nacional só agora se crystallizou de todo. As festas de ante-hontem tiveram expressões nitidas que esclarecem os enthusiasmos com que o paiz aguarda o futuro.

* * *

O presidente Getulio Vargas, no seu discurso, explicou, sem subterfugios ou artificios, as circumstancias que provocaram as reformas ainda em marcha. Para realizál-as, o governo reclama confiança e atmosphera de paz. As provas de que a confiança da Nação não lhe tem faltado ahi se encontram, nos quotidianos pronunciamentos do paiz. A atmosphera de paz, do mesmo modo, foi conquistada sobretudo pela disciplina que as forças armadas mantiveram e impuzeram aos proprios impacientes de todos os tempos. O Brasil, entrando numa phase decisiva de consciencia nacional, comprehendeu as necessidades do momento. As festas de 7 de Setembro não foram mais do que a expressão concreta do phenomeno.

* * *

Na formação da mocidade está o fundamento de uma politica constructiva e dynamica — affirmou o chefe do Governo, com opportuna segurança. Os sacrificios que o bem commum reclama não devem intimidar. Os factos ahi se encontram, mostrando que o presidente Getulio Vargas não se detem deante das expectativas de sacrificios. No discurso elle explicou, sem rodeios, as origens da sua conducta, que tem sido fortalecida pelos applausos do povo. Conduzir uma Nação, em momentos de tamanhas apprensões, só o póde e deve fazer quem seja capaz de tudo sacrificar pela felicidade commum. Esses palavras do chefe do Governo representam a garantia de attitudes que não se alterarão facilmente. E é isso que justifica a confiança do paiz. O dia da Patria decorreu, assim, entre justos desvanecimentos civicos e fundadas esperanças em dias proximos de emancipação economica e de esplendor. O Brasil tem motivos para confiar. Sua posição no mundo tem a força dos phenomenos historicos. O governo agora está mais certo disso do que nunca.

TOPICOS

POLICIA MUNICIPAL

Os commentarios ultimamente tecidos em torno da reforma da Policia Municipal, provocaram um communicado do gabinete do prefeito confirmando, aliás, o que publicou o DIARIO CARIOCA em torno do palpitante assumpto.

Quando affirmamos que a Secretaria do Interior da municipalidade havia feito entrega ao prefeito Dodsworth, do "ante-projecto" de reforma da briosa Policia Municipal, elaborado pela commissão designada pela Secretaria de Segurança, registamos apenas o facto, certos de que a administração do sr. Henrique Dodsworth, não havia esquecido, como annunciavam, a necessidade que ha de regulamentar aquella corporação, que vem prestando á cidade tão apreciaveis serviços. Tudo o que se publicou a respeito da esperada reforma, pertence ao "ante-projecto" que fôra submettido á consideração do governador da cidade. Portanto, não é justo que se procure culpar o prefeito dos erros e absurdos contidos naquella reforma, que, segundo a nota official, "está ainda em estudo, por parte das autoridades por elle designadas".

O que se sabe de positivo sobre a reforma da Policia Municipal é apenas que o prefeito Dodsworth, ha muito vem observando a deficiencia de guardas para o policiamento da capital do paiz, que dia a dia augmenta cada vez mais os logradouros publicos e a sua população. Estejam, pois, descansados, os funccionarios da Policia Municipal, porque o prefeito mantem a maxima boa vontade para com elles, e tudo fará para amparar dentro da lei as suas justas pretensões. O espirito de justiça que vem orientando a actual administração, não deixa duvidas quanto ao criterio que será adoptado na futura reforma.

Tudo leva a crer, entretanto, que a reforma ora em estudo virá preencher todas as lacunas existentes no apparelho administrativo da valorosa Policia Municipal.

TRABALHADORES DO NORTE

Os trabalhadores do Norte e do Nordeste têm sido, constantemente, victimas de explorações de lavradores dos Estados do Sul. Arrancados á terra natal, lá se vão elles para logares estranhos cheios de esperanças, confiando em dias melhores, levados pelo desejo de ganhar um salario maior. E, no fim de tudo, acabam sacrificados, submettidos á ganancia de individuos sem escrupulos, incapazes de se commoverem ante a desgraça daquella gente.

O governo da Bahia já iniciou uma salutar reacção contra essa exploração. O telegramma abaixo nos esclarece o assumpto:

"A Secretaria da Segurança Publica deste Estado, tendo conhecimento de que, no interior bahiano, agentes de agricultores do sul do paiz estão desenvolvendo actividades no sentido de aliciarem trabalhadores agricolas, mediante promessa de altos salarios, com o fito de os attrahirem ás suas lavouras, pratica esta que vem prejudicando a agricultura deste Estado, determinou severas providencias, de modo a serem cohibidas taes actividades, bem como o exodo dos referidos trabalhadores".

O ALGODÃO PAULISTA

Os algarismos da exportação algodoeira do Estado de São Paulo, organizados pela Commissão Federal do Algodão, mostram que a exportação desse nosso segundo grande producto alcançou, de janeiro a agosto deste anno, 149.267.950 kilos de pluma, num valor de 513.836 contos de réis.

A participação da Allemanha continua a mais importante. Para Bremen e Hamburgo sairam, respectivamente, 28.844.876 e 18.205.231 kilos de pluma.

O Japão melhorou as suas compras do producto paulista. Para Kobe, naquelle periodo, tinham saido pelo porto de Santos 26.605.629 kilos; para Osaka, 13.837.264, e para Yokohama, 2.409.869 kilos de algodão em pluma, ou seja um total de quasi 43 milhões de kilos.

Liverpool importou 22.580.737 kilos e a França cerca de 17 milhões.

FUNCCIONARIOS DESHONESTOS

A campanha do saneamento da policia é uma tarefa que deve e precisa ter á sua frente o proprio capitão Filinto Muller. Não se pode justificar que dentro da policia existam funccionarios capazes de praticar extorsões e chantages, com prejuizo da moral de uma corporação que deve ser um exemplo de dignidade. No caso Hirgué, em que se viram envolvidos o sr. Emilio Romano e outros, mereceu do chefe de Policia a maior attenção, recebendo providencias energicas e immediatas. A impressão que a attitude do capitão Filinto Muller causou no espirito publico foi a mais satisfatoria possivel.

Surge, agora, um outro caso: um portuguez, preso por ter aggredido um companheiro de trabalho, foi posto em liberdade, sem que se lavrasse o competente flagrante, sendo-lhe, então, exigida a importancia de 450$000. O delegado do 6º districto, sciente do occorrido, determinou a abertura de rigoroso inquerito.

E' necessario que esse inquerito seja levado ao fim e punidos os responsaveis pela vergonhosa extorsão. E' em beneficio da propria policia, cuja dignidade deve ser posta acima de interesses pessoaes de meia duzia de funccionarios deshonestos. E' essa, aliás, a directriz traçada pelo capitão Filinto Muller que, homem de bem, não concorda com semelhantes expedientes.

GORKI ASSASSINADO?

Novos e mais completos esclarecimentos estão sendo agora divulgados a respeito da morte de Maximo Gorki. Como se sabe, no processo ultimamente instaurado em Moscou, foram feitas revelações espectaculares, entre as quaes a de que o grande romancista russo não havia morrido de morte natural, porém friamente, calculadamente assassinado. Segundo as ultimas noticias recebidas da Russia, o depoimento do medico Levine, principal accusado do covarde assassinio, veiu esclarecer, de todo, o hediondo crime. Levine affirmou, nesse depoimento, que elle não pertencia a nenhum partido, nunca se meteu em politica, e que foi como medico de Gorki que travou relações com Yagoda. Accentuou sua grande admiração pelo morto, dizendo que a sua morte em nada lhe poderia interessar. Foi induzido á pratica criminosa, apavorado, deante das constantes ameaças de Yagoda, ameaças estas que iriam attingir sua propria familia. Achava Yagoda capaz de tudo, não recuando deante de coisa alguma, por mais monstruosa que ella pudesse ser.

Quanto ao tratamento por elle administrado a Gorki, por coacção de Yagoda, Levine fez explicações minuciosas, confessando ter-lhe applicado quarenta injecções de camphora em 24 horas, e ainda injecções de strychinina, cafeina e digitalina, em doses inoffensivas para um homem normal, porém condemnaveis e mortaes para um homem como Gorki, que era tuberculoso. Além disso deixavam-no commetter innumeras imprudencias, como a de expor-se ao frio e á chuva, trabalhar innumeras horas seguidas e beber grande quantidade de alcool. Tudo isso com o fim exclusivo de que a sua morte pudesse parecer natural. Levine accentuou tambem que, inicialmente, Yagoda resolveu matar o filho de Gorki, de nome Peshkov, suppondo que com o choque dessa morte o escriptor não resistisse.

O medico, segundo consta, ao prestar este depoimento, falou com accentuada sinceridade, não procurando fazer sua defesa nem affirmar sua innocencia. Confessa mesmo que sómente um heroe poderia resistir a Yagoda. E elle não se considerava como tal.

O depoimento de Levine, parece, realmente, conter a verdade, pois, por noticias tambem colhidas de fontes insuspeitas, sabemos que Yagoda, ao ler perante o Tribunal a sua defesa anteriormente preparada, confirmou quasi todos os crimes de que era accusado, inclusive o de ter dado instrucções para o assassinio de Maximo Gorki.

Yagoda, que durante muito tempo, como chefe da G. P. U., foi o braço direito de Stalin na pratica das maiores atrocidades, possuia, secretamente, como foi apurado, um laboratorio, no qual os chimicos, pagos por elle mesmo, se entregavam a varias experiencias com toda sorte de venenos, afim de encontrarem os meios necessarios de fazerem desapparecer seus inimigos.

DECISÃO ACERTADA

Despachando o requerimento em que o Syndicato dos Operarios em Refinação de Assucar e Similares do Districto Federal pede ao ministro do Trabalho a modificação da portaria baixada em 8 de julho de 1935 relativa ás instrucções para o fiel cumprimento do disposto nos arts. 1, 10, 11 e 37 do decreto 22.035 de 29 de outubro de 1932, no sentido de ser facultado ao syndicato representar seus associados nas reclamações que os mesmos tiverem de apresentar perante o Serviço de Identificação Profissional — o sr. Waldemar Falcão, titular da pasta, mandou que se fizesse o necessario expediente reformando o art. 2 daquellas instrucções.

Assim, de agora por deante poderão os syndicatos, devidamente credenciados, representar os seus associados junto áquella repartição.

A decisão foi das mais justas porque permitte que os representantes dos orgãos de classe compareçam ás audiencias realizadas no S. I. P. para defender os seus associados. No regime até agora vigente, tal não era permittido, o que acarretava prejuizos sensiveis para os reclamantes, que se viam na contingencia de comparecer áquella repartição do D. N. T. varias vezes no curso dum processo, perdendo dias e dias de trabalho.

A CULTURA DO ARROZ EM MINAS

A exportação mineira de arroz vem progredindo continuadamente de anno para anno, conforme se verifica pelas estatisticas, abrangendo o periodo comprehendido entre 1930 e 1937. Em 1930, a exportação dessa risicultura foi de cerca de 12 e meio milhões de kilos, no valor de 8.230 contos. Em 1937, a exportação do referido producto attingiu a 32 e meio milhões de kilos, no valor de 37.428 contos. Esse augmento mais se accentuou nos ultimos annos, justamente durante o governo do sr. Benedicto Valladares. Minas Geraes occupa hoje o 2º logar na producção brasileira de arroz, mas o governo mineiro vem intensificando cada vez mais a cultura desse producto, sendo de esperar que a mesma se eleve consideravelmente. Os plantadores do Estado estão se organizando em syndicatos, tendo sido constituido o Syndicato dos Arrozeiros do Triangulo Mineiro, que já iniciou a arregimentação da classe. O financiamento da producção da referida zona do Estado vem sendo feito pelos bancos mineiros, especialmente pelo Banco Mineiro de Producção e o Banco Hypothecario e Agricola. O governador Benedicto Valladares e o sr. Israel Pinheiro, secretario da Agricultura, promovem tanto o augmento da producção arrozeira, quanto a selecção do producto e seu cada vez mais perfeito beneficiamento, afim de que se possa expandir a sua exportação. Esta em tres annos triplicou, pois que passou de 16.918 toneladas, em 1935, para 32.477, em 1937, no valor, respectivamente, de 14.518 e 37.128 contos. Estes dados representam um bem expressivo esforço do governo e dos productores para a intensificação da lavoura arrozeira, que encontra em Minas Geraes condições muito favoraveis.

Actos do Governo

O presidente da Republica assignou os seguintes decretos:

NA PASTA DA JUSTIÇA

Reformando o tenente-coronel da Policia Militar do Districto Federal, João Calado da Silva Gomes, nos termos da lei constitucional nº 2, de 16 de maio do corrente anno.

Declarando sem effeito o decreto de exoneração de Antonio Pinheiro Maciel do cargo de 1º supplente do juiz municipal do 1º termo da comarca de Taraucá, no Acre, por ter attingido a edade compulsoria; e exonerando do referido cargo, Joaquim Pinheiro Cavalcanti, por ter attingido a edade compulsoria.

NA PASTA DA VIAÇÃO

Promovendo ás classes immediatamente superiores os escripturarios da classe E, Zeno de Souza Santos, Gustavo Carpenter Meyer, Alfredo Meyer de Moura, Raul Machado, Antonio Carvalho da Silva Oliveira, Oscar Egypto Rosa de Carvalho, David Prado, Bagro Modela, Manoel Caminha Nogueira, Anna Jovita Caribé de Almeida, Milton Walter Ferreira, Thinira Alves Monteiro Tourinho, João Pacifico da Silva, Magdalena Pereira da Silva, João Baptista Pralon de Carvalho, Conceição Barbosa, Nelson dos Santos Moreira, Eloiza Caribé da Rocha; da Classe F, Themistocles de Andrade, Cassio Couto, Eugenio Vairão, Luiz Benigno Matera, Supicio Rodrigues Vieira, Mauricio da Silva Araujo, Nicanor Bittencourt de Souza, Ascendido Severino Gomes, Evaristo dos Santos, João Guimarães e Floriano Pereira da Silva.

NA PASTA DAS RELAÇÕES EXTERIORES

Aposentando o embaixador em commissão Luiz Guimarães Filho, no cargo effectivo de ministro plenipotenciario de 1ª classe.

Removendo o ministro plenipotenciario de 1ª classe, Joaquim Eulalio do Nascimento Silva, da Legação em Athenas para a Secretaria de Estado; o consul geral Oswaldo de Moraes Corrêa, do Consulado Geral de Montevidéo para a Secretaria de Estado; e a pedido, o 2º secretario Orlando Arruda, da Legação em Varsovia para a Embaixada em Berlim.

NA PASTA DA FAZENDA

Nomeando Xisto Dias para exercer, em commissão, o cargo de ajudante de thesoureiro da Casa da Moeda.

NA PASTA DA AGRICULTURA

Concedendo aposentadoria ao pratico rural Alberto Martins Meira.

Transferindo o agronomo José Augusto de Lima do Aprendizado Agricola de Sergipe para o Estado de Minas Geraes; o auxiliar de ensino Arthur Gonçalves de Salles, para a carreira de escripturario.

Concedendo exoneração ao engenheiro Domingos Fleury da Rocha de director geral do Departamento da Producção Mineral, por ter sido nomeado para outro cargo; a Raphael da Silva Xavier, do cargo em commissão de director da Directoria de Estatistica da Producção.

Promovendo á classe immediatamente superior, os estatisticos da classe I, Adalgisa Mourer Peixoto e Dulce de Mattos Mourer.

Nomeando: o engenheiro de Minas Luciano Jacques de Moraes, em commissão, direcor geral do Departamento da Producção Mineral; o engenheiro Alberto Ribeiro Sequeira Lima, estatistico, em commissão, director da Directoria de Estatistica da Producção: agronomos, interinamente, Ruy Torres da Silva e Severino Limeira do Amaral.

Effectivando Oscar Ribeiro na carreira de chimico da classe K.

O presidente da Republica assignou ainda decretos na pasta da Agricultura, nomeando vice-presidente do Conselho Nacional de Petroleo, o conselheiro Domingos Fleury da Rocha; e para membro da Commissão Executiva do referido Conselho, o conselheiro Ytrio Correia da Costa.

NA PASTA DA GUERRA

Na pasta da Guerra, o presidente da Republica assignou os seguintes decretos:

Promovendo por merecimento: na Infantaria, a coronel os tenentes coroneis Henrique Pereira e Faustino Candido Gomes; a tenente coronel, o major Tito Coelho Lamego, da C. A.; na Cavallaria: a coronel, o tenente coronel Cedar Marques da Silva; a major, o capitão Oscar Furtado de Azambuja; na Artilharia: a coronel, os tenentes coroneis Euclydes Hermes da Fonseca, Themistocles de Mello e Alcio Souto; a tenente coronel, os majores José Vicente Sayão Cardoso, Alvaro Prate de Aguiar, Ignacio Verissimo; a major, os capitães Elias Americano Freire, Jayme Pessoa da Silveira e Luiz Braga Mury; na Aviação: a coronel, o tenente coronel Angelo Mendes de Moraes; a tenente coronel os majores Vasco Alves Secco, Carlos Pfaltzgraff Brasil e Ivan Carpenter Ferreira; a major, os capitães Casemiro Montenegro Filho, Joelmiro Campos de Araripe Macedo, Clovis Monteiro Travassos, José Sampaio de Macedo e Armindo Perdigão; no Corpo de Saude: a coronel medico, o tenente coronel dr. Alberto Mariz Pinto; a tenente coronel medico, o major dr. Florencio de Abreu e Silva; a major medico, os capitães Benjamin Gonçalves, Alcebiades Schneider e Orlando Parente da Costa; e a major dentista o capitão Alberto da Fonseca e Souza.

Promovendo, por antiguidade: na Infantaria, a tenente coronel, o major Guilherme Paraense; na Cavallaria: a tenente coronel, o major Raymundo Passos de Carvalho; a major, os capitães Adhorbal de Campos Silva e João Pedro Cay; a capitão, os primeiros tenentes Eloy Marecy Oliveira de Menezes e Joel Calazans; na Artilharia: a coronel, os tenentes coroneis Eugenio Pereira de Almeida e Ibanez Cardoso; a tenente coronel, os majores Francisco Agra Lacerda de Albeida e Felix de Azambuja Brilhante; a major, os capitães Raphael Villeroy França, Roberto Ramos de Oliveira e Pedro Luiz Monteiro de Barros; a capitão, os primeiros tenentes Oswaldo Nicolau Mendes, Newton Castello Branco Tavares, David Rodolpho Navegantes Araken de Oliveira, Vicente de Paula Dale Coutinho, Irazé Paes Brasil, Q. A., Ovidio Saraiva de Carvalho Neiva, Henrique Fernandes Vieira, João Augusto de Assis Duque Estrada Q. A., Osmar Mendes Paixão Cortes; na Engenharia: a tenente coronel, o major Helio Cota Gonzalez; a major, os capitães Armando Barcellos Perestrello e José Diogo Brochado da Rocha Q. A.; na Aviação: a coronel, o tenente coronel Gervasio Duncan de Lima Rodrigues Guedes Muniz; a tenente coronel, o major Alvaro Assumpção d'Avila; a major, os capitães Carlos Rodrigues Coelho Q. A., Marcio de Souza e Mello, Orsino de Araujo Cortelano Q. A., José de Souza Prata e Waldemiro Advincula Montezuma; a capitão, os primeiros tenentes Henrique de Castro Neves, Antonio Raymundo Pires, Oscar de Oliveira Baptista, Victor da Gama Barcellos, Adamastor Beltrão Cantalice, Dirceu de Paiva Guimarães, Manoel Vinhaes, João Arelano dos Passos, Rosemiro Leal de Menezes Filho, Arnaldo da Camara Canto e Hortencio Pereira de Britto; a 1º tenente, os segundos tenentes Clovis Costa, Casemiro de Abreu Coutinho, Astor Costa, Luiz Cassiano de Assis, Atlas Fabrio Romano Botelho, Silas de Cerqueira Leite, Ruy de Mello Portella, Herman Ernesto da Fonseca, Raymundo Cavalcanti de Aragão, Antonio Baptista Neiva de Figueiredo Filho e Aldo Ferreira; no Cordo de Saude: a major medico, os capitães drs. Henrique Moss de Almeida e Arlindo Ramos Brandão; a capitão, os primeiros tenentes Francisco José da Silveira Costa Couto, Adherbal da França Gomes, Lourival Cesar de Rezende; a capitão pharmaceutico, os primeiros tenentes Paulo Maria de Argollo Castro e José Cecilio de Arruda Filho; a 1º tenente pharmaceutico, os segundos tenentes Rolando Lengruber, Gerson de Barros Galvão, Deusdedit Baptista da Costa e Domingos de Avila Franca; a 1º tenente veterinario, os segundos tenentes Rubelino José Ramos, Leocadio do Rego Chaves e Nelson Lagrota; no Serviço de Intendencia, Quadro de Administração: a capitão, os primeiros tenentes ex-contadores Orestes Gomes da Silva e Antonio Dantas de Mendonça.

Tambem foram promovidos, no Corpo de Saude, por antiguidade, a coronel os tenentes-coroneis Sebastião de Alencastro Guimarães Q. A. e Mario de Castro Pinheiro Bittencourt e a capitão o 1º tenente Antonio José de Oliveira.

Transferindo, a pedido, para a reserva, o coronel medico dr. Alberto Mariz Pinto.

Promovendo ao quadro de Administração, a 1º tenente, os segundos tenentes Alberto Fernandes Costa, Flaviano Antonio da Silva, Carlos Alberto Citra e Carlos de Andrade Leão, com antiguidade de 3 de maio de 1938.

Mandando contar antiguidade de 7 de setembro de 1938, do posto de 1º tenente aos officiaes de Administração 1º tenente Francisco Coelho Lima, Moacyr Edgard Ribeiro Corrêa, Romero da Cunha Mello e Andalio Rebouças; e de 3 de maio de 1938, aos primeiros tenentes Lucas Clair da Silveira, Alziro de Lima Agueiro, Aninio Antão de Carvalho, Amaro Bento Pessoa, Firmino da Silva Lemos, René Magno Apollino, João Fonseca, Cypriano Bastos, José Pedro de Souza, João Emygdio Gomes, Apparicio Archanjo Corrêa e Hiran Dutra.

O operariado inglez soccorre os soldados republicanos

A OFFERTA FEITA PELOS TRABALHADORES BRITANNICOS AO MINISTRO NEGRIN

PARIS, 8 — Segundo declara o ministro da Hespanha Republicana, a campanha em favor dos republicanos para lhes fornecer auxilios no proximo inverno está sendo coroada de exito. O ministro Negrin recebeu a promessa de que o operariado inglez contribuirá com dois shillings e meio por cabeça de seus socios para esse auxilio. A agitadora Margarida Nelken partiu para o Mexico e para a America do Norte onde, ao que parece, lhe foram promettidos dois milhões de abrigos, dois milhões de cobertores de lã e dois milhões de pares de sapatos para os republicanos hespanhoes. — (T. O.)

O TEMPO

PREVISÕES PARA O PERIODO DAS 18 HORAS DE HONTEM ATE' AS 18 HORAS DE HOJE

Districto Federal e Nictheroy: Tempo — Instavel com chuvas e trovoadas. Nevoeiro. Temperatura — Estavel. Ventos — Variaveis com rajadas frescas.

Estado do Rio de Janeiro: Tempo — Instavel com chuvas e trovoadas. Nevoeiro. Temperatura — Estavel.

Previsões validas para o trajecto da estrada de rodagem Rio-S. Paulo, das 18 horas de hontem até as 18 horas de hoje

Tempo — Perturbado com chuvas e trovoadas. Nevoeiro. Temperatura — Estavel. Ventos — Variaveis com rajadas frescas.

DIARIO CARIOCA

EXPEDIENTE

Propriedade da S/A DIARIO CARIOCA

DIRECTORES:
Horacio de Carvalho Junior
J. B. Martins Guimarães
CHEFE DA REDACÇÃO
Danton Jobim

— Telephones: Gabinete do Director 22 3023 — Administração, 22 3035 — Redacção, 23 1559 e 22 2922 — Officinas, 22 0824 — Assignaturas, 22 3018 — Gravura, 22 1755

PUBLICIDADE, 22-3018

Para o Brasil:		Para o Exterior:	
Anno	50$000	Anno	100$000
Semestre	30$000	Semestre	55$000

Venda avulsa: Capital, $200; Interior $300
Aos domingos, $200 — Interior, $300

E' cobrador autorizado o sr. J. I. de Carvalho

INSPECTORES VIAJANTES
Percorrem o interior do paiz a serviço desta folha os srs. Romualdo Perrota e Murillo Macedo, nossos inspectores autorizados.
Endereço telegraphico: DIARIO CARIOCA

CORRESPONDENCIA
Toda a correspondencia com valor ou sobre assumptos que entendam com assignaturas e outros de interesse da administração deve ser dirigida ao gerente do DIARIO CARIOCA

REPRESENTANTE EM B. HORIZONTE: OSWALDO MASSOTE
ASSIGNATURAS:

Os Artistas Portuguezes não Gostam de "Dubles"

Maria Lalande, Oliveira Martins e Thomaz de Macedo fizeram, elles mesmos, as scenas mais arriscadas de "A Rosa do Adro"

ESPECIAL PARA O DIARIO CARIOCA

Uma scena de "Rosa do Adro" o melhor film portuguez que estará na téla do novo Broadway na proxima segunda-feira

Na tabella daquelle dia estava marcada a filmagem das scenas mais arriscadas de "A Rosa do Adro" e na vespera os directores se reuniram para resolver.

Maria Lalande deveria atirar-se do alto de uma penedia, cortada a pique sobre o mar; Oliveira Martins, depois de receber um tiro em pleno peito, teria que rolar os trinta degráos de uma escadaria de pedra; Thomaz de Macedo estava destinado a conduzir, em velocidade louca, por ladeiras e barrancos, uma carroça, fugindo á perseguição dos miguelistas.

Pensaram, então, os dirigentes do film em contratar os serviços de dubles para fazer essas scenas, mas os tres artistas protestaram. Não seria justo, embora mediante boa paga, obrigar estranhos a arriscar a vida, quando eram elles que tirariam proveito dos "sets" perante o publico. E o caso foi decidido.

No dia seguinte, Maria Lalande teve um momento de vacillação quando viu os aguçados penhascos que ella teria que saltar, muito embora fosse cair sobre areia fôfa. Se errasse o pulo, o seu corpo se despedaçaria nas pedras.

Hesitou um momento, tempo bastante para que Arthur Duarte, um dos directores, pulasse heroicamente sobre a areia para incitar a joven estrella. E logo após, prompta a machina, Lalande galgou o abysmo num salto decidido.

Correram a soccorrel-a, caso estivesse ferida. Mas nada acontecera, graças a Deus. Um pouco pallida, ella sorria com aquelle sorriso doce e meigo que é um dos encantos de "A Rosa do Adro".

Oliveira Martins foi menos feliz. Ao sair á porta de casa e iniciar a descida da ampla escadaria, em perseguição dos atacantes de seu lar, um tiro partiu da escuridão. Martins, — como a historia marcava, — recebeu-o em pleno peito, vacillou e rolou a escada, num tombo real, perfeito, que o trouxe, de degrau em degrau, ao ultimo lance da escada.

Como era um homem, ninguem se mexeu. Mas Oliveira Martins se levantou coxeando, queixando-se de fortes dôres e com grandes echymoses e esfoladuras nas pernas e nos braços. E elle voltou de novo ao soccorro medico, onde já estivera para coser a mão, ferida por estilhaço de vidro, durante a filmagem de uma scena anterior. Mas o seu tombo ficou sendo um dos pontos mais empolgantes desse admiravel e modernissimo film que o cinema Broadway começará a exhibir amanhã.

Thomaz de Macedo, por sua vez, teve que guiar uma velhissima carroça, com mais de cem annos de edade (porque a scena o exigia), através de montanhas e campinas.

Trepado á boléa, rédeas á mão, chicote em punho, elle iniciou a odysséa através dos logares marcados, onde se encontravam os varios operadores encarregados de filmar a corrida. Mas o estado da carroça era tão precario e tão máo o estado dos caminhos, que a traquitana virou duas vezes, e teve partidas a lança e uma roda. Thomaz de Macedo, entretanto, escapou illeso, e o "set" foi até ao fim.

Pela descripção que acabamos de fazer, os leitores vêem que em "A Rosa do Adro" ha movimento, vida, trabalho arriscado, o que fará vibrar intensamente os nervos dos espectadores.

Mas ha tambem scenas lyricas, de immensa poesia, nos scenarios maravilhosos do Minho, e scenas dramaticas, de intensa emoção, que, não raro, provocarão lagrimas na platéa.

Film perfeitissimo, feito com os mais modernos recursos da technica, "A Rosa do Adro", que o cinema Broadway vae exhibir segunda-feira, é um espectaculo de fino gosto artistico, que o publico carioca verá com prazer. Dahi o successo magnifico que elle alcançará no cinema Broadway.

Victor Mc Laglen num tempestuoso film

Victor Mc Laglen e William Gargan, que veremos 2ª feira no REX em "5 Destinos"

Victor McLaglen é visto num dos mais tempestuosos desempenhos de toda sua carreira, no emocionante drama da Nova Universal, "5 Destinos", que será lançado segunda-feira, no Cinema Rex.

O film descreve a historia de 5 crianças port-emegirem do mais sordido bairro de Nova York. Esboça a ferrea amizade e lealdade que são mantidas por elementos criados no Bairro Infernal em suas vidas, collocando-se em posições sociaes oppostas.

McLaglen interpreta o papel do graduado pelos Reformatorios, tornando-se proprietario de uma casino e cabaret. Endurerecido por titanica luta pela existencia, comtudo apresenta um suave e educado aspecto ao mundo, apesar de innata selvageria, sempre prompta a ser demonstrada. A unica virtude que soube defender da decadencia a que se viu lançado, foi a lealdade que jurou a seus companheiros de infancia.

William Gargan tem o desempenho de "Mike O'Hara", detective do Esquadrão de Emergencia que, após o assassinato de seu irmão, é apossado de louco desejo de vingança.

Paul Kelly é "Jerry Donovam", um dos companheiros de infancia que se torna sacerdote, esforçando-se em freiar os selvagens impulsos de seus companheiros. John Gallaudt interpreta o papel do policial "Joe O'Hara", irmão de Mike que é morto ao descobrir o criminoso Joe Downing, que fornece provas de uma série de assassinatos culpando McLaglen.

No principal desempenho feminino vemos Beatrice Roberts. Esta ex-estrella da Ziegfald Follies de grande belleza vive o papel de "Helen McCoy", linda cantora e o quinto personagem de "5 Destinos".

Frank Jenks e Dave Olivers têm importantes desempenhos, diminuindo a tensão nas scenas dramaticas. Samuel S. Hinds, Arthur Hoyt e Ed Gargen, especialistas em papeis caracteristicos têm importantes interpretações.

O successo de "Branca de Neve"

Hontem, com a exhibição do film de Walt Disney "Branca de Neve e os sete anões", verificaram-se factos ineditos na historia da cinematographia no Brasil.

No largo do Machado o trafego foi interrompido durante largo espaço de tempo, e o São Luiz, quasi não comportava aquella multidão que se comprimia, para conseguir o seu ingresso.

No Odeon, a concorrencia não era menor, e, muitas pessoas que já haviam adquirido os seus ingressos tiveram que esperar pela sessão seguinte, afim de poderem assistir á "Branca de Neve e os sete Anões". Está assim, victoriosa, aqui no Rio, essa obra de arte, que já foi delirantemente applaudida em Nova York, Londres, Paris, etc.

COMEÇA HOJE A SEGUNDA SEMANA DE "A PRINCEZA DO ELDORADO" NO CINE METRO

A POPULARIDADE IMMENSA DE JEANETTE MAC DONALD E NELSON EDDY

Jeanette MacDonald e Nelson Eddy os "astros" de "A Princeza do El Dorado"

Não ha duvida alguma sobre a popularidade immensa de Jeanette MacDonald e Nelson Eddy. Mais ainda: não ha duvida alguma de que elles constituem o mais popular, o mais querido "team" do cinema de hoje. Nomes que representam thesouros para a Metro Goldwyn Mayer, Jeanette MacDonald e Nelson Eddy ainda agora marcam um dos mais rumorosos successos do anno, dando ao Cine Metro um "hit" superlativo: "A Princeza do El Dorado". O romance musical dirigido por Robert Z. Leonard para a Metro Goldwyn Mayer continúa esgotando as lotações do Metro e entra, hoje, em sua segunda grande semana de exhibições. Este é, aliás, o ultimo romance de Jeanette e de Nelson filmado em branco e preto, porque "Canção de Amor" (Sweethearts), o romance que elles terminam agora, está sendo realizado em technicolor.

CARTAZ DO DIA

SÃO LUIZ — "Branca de Neve e os Sete Anões" (R. K. O.) a notavel realização de Walt Disney. — Horario: 2 — 4 — 6 — 8 e 10 horas.

PLAZA — "Robin Hood" (Warner) com Errol Flyn e Olivia de Havilland. — Horario: — 2 — 4 — 6 — 8 e 10 horas.

METRO — "Princeza do Eldorado" com Jeannette Mac Donald e "Nelson Eddy" — Horario: 1|2 dia — 2.30 — 5.00 — 7.30 e 10 horas.

PALACIO — "4 Homens e uma Prece" (20th. Century-Fox) com Loretta Young e Richard Greene. — Horario: 2 — 4 — 6 — 8 e 10 horas.

ALHAMBRA — "Paraiso para Dois" (United) com Patricia Ellis — No palco, 7º Show do Casino Atlantico — A's 4 e ás 9 horas.

ODEON — "Branca de Neve e os Sete Anões" (R. K. O.) a notavel realização de Walt Disney. — Horario: 2 — 3.40 — 5.20 — 7.00 — 8.40 e 10.20 horas.

IMPERIO — "No Velho Chicago" (20th. Century-Fox) com Tyrone Power, Alice Fay e Don Ameche. — Horario: 2 — 4 — 6 — 8 e 10 horas.

PATHÉ PALACIO — "Bandeira Anhanguéra" (Victor Film) (Distribuição D. F. B.) Film documentario. Horario: 2 — 3.40 — 5.20 — 7.00 — 8.40 e 10.20 horas.

BROADWAY — "Assim são as Mulheres" (Warner) com Kay Francis e Pat O' Brien. — Horario: 2 — 3.40 — 5.20 — 7.00 — 8.40 e 10.20 horas.

REX — "Casamento sem Caricias" (Columbia) com John Boles. — Horario: 2 — 3.40 — 5.20 — 7.00 — 8.40 e 10.20 horas.

CENTRO

ELDORADO — "As Aventuras de Marco Polo" e "Cruzada Heroica".

PARISIENSE — "Felicidade de Mentira" e "Alcatraz".

OPERA — "Mannequim" e "Céo Roubado".

METROPOLE — "Tinha que ser Tua" e "Intriga na China".

PATHÉ — "A 8ª Esposa do Barba Azul" e "A Princeza e o Gaiato".

POPULAR — "Madame Walewska", "A Formula da Morte" e "Caprichos do Destino".

FLORIANO — "Vogas de Nova York".

PARIS — "Juventude Violenta" e "Buldog Drummond".

S. JOSÉ — "Bolquete".

IRIS — "Perdendo Ganhamos" e "23 horas e meias de Licença".

IDEAL — "Sepulcro Indiano".

MEM DE SA' — "Levada da Brêca" e "Cruzada Heroica".

LAPA — "Amor não é só isso" e "Comedia dos Accusados".

BAIRROS

POLYTHEAMA — "Anjo" e "Perdendo Ganhamos".

GUANABARA — "O Prazer de Viver".

NACIONAL — "Lanceiro Espião" e "Musica para Madame".

PIRAJA' — "Bloqueio".

VARIETE' — "Almas Bravias" e "Alcatraz".

IPANEMA — "A 8ª Esposa de Barba Azul".

RIO BRANCO — "No Mundo dos Espertos" e "Tufão".

AMERICANO — "Caipiras da Fuzarca" e "Justiça á Tiros".

CENTENARIO — "Fanfarrão das Arabias" e "Um Susto e uma Corrida".

AVENIDA — "Nada é Sagrado".

AMERICA — "Caipiras da Fuzarca".

BRASIL — "Sonho de Moça" e "Azar de Sherlock".

D. PEDRO — "Esquerda da Lei" e "Revolução de Maio".

BANDEIRA — "Laffite, o Corsario".

GUARANY — "O Amor Nasceu do Odio" e "Violões e Pistolões".

APPOLO — "Sonho de Moça" e "O Idolo de Bacro".

S. CHRISTOVÃO — "Rua dos Prazeres" e "Heróes das Selvas".

TIJUCA — "Um Susto e uma Corrida" e "Bandido Invencivel".

VILLA ISABEL — "Levada da Brêca".

VELO — "Maridinho de Luxo" e "Abutres dos Negocios".

SMART — "A Baroneza e o Mordomo" e "Nas Garras do Féra".

CATUMBY — "Ella e o Principe" e "Saratoga".

HELIOS — "Mocidade Gloriosa" e "Abutres dos Negocios".

EDISON — "A Baroneza e o Mordomo" e "O Esquadrão Branco".

HADDOCK LOBO — "Rosalie".

GRAJAHU' — "O Prazer de Viver".

MARACANÃ — "Casaremos Amanhã" e "Malucos no Exilio".

FLUMINENSE — "Nada é Sagrado" e "Casaremos Amanhã".

SUBURBIOS (CENTRAL)

MEYER — "Segunda Lua de Mel" e "O Mundo Ensinou-me a Matar".

MASCOTTE — "Almas Bravias" e "A Unica Solução".

PARA TODOS — "O Prisioneiro de Zenda" e "Azes Negros".

BEIJA-FLOR — "Sepulcro Indiano" e "23 horas e meia de Licença".

PIEDADE — "Sonho de Moça" e "Doida de Juizo".

ALPHA — "Madame Walewska" e "O Fim do Quadrilha".

MODELO — "Tinha que Ser Tua" e "A Voz do Hawaii".

MADUREIRA — "Maridinho de Luxo", "Principe" e "Saratoga", "Escarlate".

Todo mundo está esperando "Feitiço do Tropico"

Não é unicamente o magnifico elenco constituido por Dorothy Lamour, Ray Milland, Tito Guizar, Martha Raye e Bob Burns que faz de "Feitiço do Tropico" um film romantico musical digno de ser visto e admirado por todos!

Ha tambem a belleza do argumento, a perfeição do trabalho do director Theodoro Reed e principalmente a excellencia da musica de Agustin Lara, o feliz compositor de "Flor de Liz" "Noche de Ronda" "Farolito", etc.

Dentro de mais alguns dias a curiosidade do publico poderá ser satisfeita, com a apresentação de "Feitiço do Tropico" na téla do Plaza.

A immortal obra-prima de Victor Hugo "Os Miseraveis", muito em breve apparecerá na téla do Palacio

Maryllinne Knolden, a graciosa "estrellinha" de 8 annos apenas, terá um papel de destaque em "Os Miseraveis" que dentro de poucos dias a 20th. Century Fox, terá o prazer de exhibir no Palacio.

A graciosa menina interpretará "Cosette", a filha adoptiva de Jean Varjean, o heróe do inesquecivel drama de Victor Hugo, que por ter roubado um pão foi cruelmente castigado pela justiça!

Jean Valjean — o symbolo do soffrimento humano!

Javert — o desalmado detective que perseguia Valjean!

Os dois inegualaveis artistas dramaticos são Frederico March e Charles Laughton, secundados por um elenco de valor.

Cedric Hardwicke, Rochelle Hudson, Frances Drake, John Beal, Jessie Ralph, Florence Eldrige e innumeros outros, que apparecerão no emmocionante drama realista "Os Miseraveis".

Deanna Durbin encantará novamente os espectadores

No cinema Imperio na proxima semana, Deanna Durbin encantará novamente os espectadores com o jogo scenico e deslumbramento de sua sublime voz, principalmente quando interpretando a "Ave Maria", de Gounod, que nos transporta ás mais sublimes regiões da belleza pura, que é a belleza moral.

Para as almas sensiveis, mesmo sem preoccupações religiosas, bastaria essa interpretação para collocar o film entre os momentos inesqueciveis da emoção.

E' uma pagina enternecedora.

O argumento de "Louca por Musica" é profundamente humano, e por isso, talvez, desenvolvido com uma naturalidade rara no cinema, naturalidade a que emprestou singular seducção Herbert Marshall, e Gail Patrick, tambem adequados nos seus papeis.

De envolta com deliciosos quadros de fina alegria, percorre o film um vento lyrico, suavissimo, que faz chorar o sorriso e faz sorrir a lagrima...

"Louca por Musica" é a producção que deixou saudades, portanto volta ao cartaz segunda-feira para alliviar estas saudades...

A PEDIDOS

O Milagre do «Almirante Saldanha»

PELA INDEPENDENCIA DE PORTO RICO

HELENIO DE MIRANDA MOURA

Agora que o majestoso perfil do nosso "Almirante Saldanha", prepara-se para voltar aos mares do Brasil, ha opportunidade para commentarios em torno do incomprehensivel acontecimento que fez o navio-escola da Marinha Brasileira encalhar á entrada de São João de Porto Rico.

Não vamos discutir esse acontecimento que tanto consternou a opinião publica nacional e tão forte solidariedade despertou nos portoriquenses.

Já o illustre sr. Costa Rego, em brilhante artigo no "Correio da Manhã", explicou o facto de fórma a que nenhuma duvida restasse em relação aos meritos do commandante e da officialidade do "Almirante Saldanha".

Sómente a Fatalidade — diremos nós — concorreu para o encalhe por um designio da vontade dos Numes Tutelares da independencia dos povos do Novo Mundo.

Quiz o Destino que o "Almirante Saldanha" encalhasse no porto de São João para que pleiade de cadetes que viaja a seu bordo pudesse assistir e sentir durante quasi um mez, na capital de Porto Rico, o martyrologico dos que lutam e dão a vida em holocausto á independencia de sua Patria, saciando, por outro lado os appetites sanguinarios de um Tyranno estrangeiro, que trucida e deporta os jovens inconfidentes portoriquenses. Quizeram os espiritos de Bolivar, de San Martin, de O'Higgins, de Washington, de Monroe, de Libero Badaró, Tiradentes, de José Bonifacio, Feijó, Joanna Angelica e outros, que os representantes da mocidade da nossa gloriosa Marinha de Guerra, — futuros almirantes do Brasil — fossem espectadores do drama dos portoriquenses, e da tyrannia, oppressora que estrangula o grito "Libertas quae será tamen", dos que preferem o tumulo e o degredo a viver como escravos e orphãos da independencia, que impera entre os seus irmãos das 3 Americas, e a Liberdade que é o culto do grande povo norte-americano.

Amparando com suas gloriosas carabinas o delirio liberticida do coronel Winshop — o sanguinario despota alienigena que governa Porto Rico — o governo de Roosevelt fica sem a necessaria autoridade para considerar criminoso o proximo gesto de Hitler ferindo a soberania da Tchecoslovaquia, que, aliás, é formada de 1|4 de allemães, ao passo que Porto Rico é habitado sómente por portoriquenses. Se o campeão do pacifismo e do pan-americanismo entôa alleluia á Soberania dos paizes de todo o Mundo e á Paz no Novo Mundo, não ha de querer que persista como uma nodoa vergonhosa a tyrannia escravizadora de um povo que já foi livre e que sonha, luta e morre pela liberdade e pela independencia de sua Patria.

—::—

O "milagre" nacionalista do "Almirante Saldanha" permittiu que os seus cadetes sentissem a tragedia dos filhos de Porto Rico e trouxessem para o Brasil o desejo de auxiliar a luta pela realização do sonho que inflamma heróes e martyres, entre os quaes apparece Elifaz Escobar, contra quem o tyranno de Porto Rico despejou sua colera, accusando-o infamemente do assassinio de um soldado das forças invasoras, exactamente no dia da chegada do nosso navio-escola a São João de Porto Rico.

Foi o Destino que sacudiu o "Almirante Saldanha" sobre os recifes; foi o Destino que inutilizou todos os esforços durante semanas para o safamento do navio; foi o Destino que conduziu os cadetes á capital portoriquense durante um mez, porque só assim poderiam elles, durante quatro semanas, sentir a tragedia sem fim que desabou sobre Porto Rico e o terror com que o Despota a pretexto de punir os autores de suppostos attentados nacionalistas, sacia a sua volupia de sangue e de oppressão.

—::—

Depois do "milagre", o "Almirante Saldanha" safou-se e vem ahi, trazendo a seu bordo os novas testemunhas do drama de um povo, de um pequeno paiz que vive escravisado em pleno Seculo XX, nas Americas de Roosevelt, Vargas e Cardenas!

Havemos de assistir, sem duvida, o enthusiasmo com que os cadetes da nossa gloriosa Marinha de Guerra, após chegarem ao Rio irão proclamar nos seus irmãos das tres America o direito dos portoriquenses de reconquistarem a sua independencia, tão justa e tão cara, como a nossa propria Independencia, porque todos os povos do Novo Mundo lutaram tambem e vivem hoje livres e felizes na paz que nenhum imperialismo ha de perturbar.

Esse appello ha de encontrar resonancia no coração do generoso povo norte-americano, do seu grande presidente Roosevelt e no coração de todos os povos das tres Americas de modo a transformar em realidade, ainda este anno, talvez neste mez, o sonho dos portoriquenses, isto é, a Independencia de Porto Rico.

O proprio presidente Roosevelt ha de auxiliar a redempção daquelle povo de martyres e de heróes!

("Diario da Manhã", de 6 — 9 — 38.)

"Reporter de Saias" e "O Seresteiro", 2.ª-feira, no Pathé Palacio

O Pathé Palacio, o cinema mais popular da Cinelandia, que exhibe sómente bons programmas, está annunciando como seu proximo cartaz, um formidavel programma duplo inédito.

Trata-se de "Reporter de Saias", o film que apesar de ter um thema bastante conhecido, isto é, narrar a vida de reporteres, suas aventuras, seus bons e máos dias, é um film, de grande originalidade, differente em tudo, e que por certo, agradará ao mais exigente dos espectadores.

Tem como principaes interpretes, artistas optimos, destacando-se principalmente, Edna May Oliver, um director geral de redacção de um importante jornal de Nova York, Maureen O'Sullivan, excentrica e mysteriosa millionaria, que se vê de um momento para outro, herdeira do mesmo jornal, Walter Pidgeon, Rita Johnson etc.

Todos optimos em seus papeis cada um contribuindo melhor para o successo do film.

"O Seresteiro", film da R. K. O., tem no principal papel, Gene Autry o joven cowboy, artista de valor, e tendo além disso uma voz que encanta.

E' um film que além de um enredo forte e vibrante, possue optimos motivos musicaes, e lindas canções.

O amor em "Alma e Corpo de Uma Raça"

O elenco de "Alma e corpo de uma raça" se constitue, póde-se dizer, de revelações

A relevação n. 1: Lygia Cordovil. A sua imagem apparece, pela primeira vez, numa interpretação dramatica; é assim uma estréa e das mais sensacionaes que a historia do cinema brasileiro registra.

Tudo concorre para dar á apresentação de Lygia como "estrella", o relevo de um acontecimento extraordinario.

Tem uma graciosidade rara e, através dos mais diversos exercicios athleticos, attingiu uma belleza admiravel de linhas, um equilibrio perfeito de medidas.

Outra revelação de "Alma e Corpo de uma Raça": Roberto Lupo, o galã. E' remador do Flamengo, athleta completo, e figura de real photogenia.

Neuza Cordovil, irmã de Lygia, surprehenderá pela facilidade e justeza de sua adaptação á scena.

Tem um encanto muito caracteristico, uma dessas physionomias expressivas que registam a emoção e o sonho, nuance a nuance.

E' nadadora e, como a irmã, um typo eugenicamente perfeito. Henry Aschear, tambem remador, rubro-negro, realizará um dos principaes papeis masculinos.

O film, que é o primeiro romance sportivo que se faz no paiz e que foi executado na Cinedia, apresentará, ainda, outras revelações dignas do mais legitimo interesse do publico. Milton Rodrigues é o director e o autor do argumento.

RAIOS X

EXAMES RADIOLOGICOS EM RESIDENCIA

Drs. Victor Côrtes — E — Carlos Campos

Diariamente, de 9 ás 14 e 14 ás 18 horas

Assembléa, 73, 1.º and

Tel.: 22-5330

Entre Arêas e Caxambú

PEDIDO ADEANTAMENTO DE DOIS MIL CONTOS PARA AS OBRAS DESSA RODOVIA

O sr. ministro da Viação acaba de solicitar ao seu collega da Fazenda a entrega, por adeantamento ao Departamento de Estradas de Rodagem da importancia de 2.000:000$, destinada a attender, no trimestre de agosto a outubro, ás despesas previstas com a construcção da estradas de rodagem Arêas Caxambú, inclusive o ramal de S. Lourenço.

"A Invicta" S. A.

(Secção Bancaria)

RUA S. PEDRO N. 170

Venda de Apolices de Minas, S. Paulo, Districto Federal, Pernambuco e Recife, com sorteios de BONIFICAÇÃO. Todos os dias uteis, excepto nos sabbados

Resultado do Sorteio de hontem:

1º premio	3058
2º "	1191
3º "	8094
4º "	9109
5º "	4274
6º "	8484

V. NOGUEIRA — (Gerente)

F. LAUDARES — (Fiscal).

RECORD DOS RECORDS !!!
48.256 PESSOAS EM 3 DIAS ACCLAMARAM
BRANCA DE NEVE NO SÃO LUIZ E ODEON

TURF

Os estréantes das proximas reuniões

Estrearão em nossas pistas, nas reuniões de sabbado e domingo os seguintes animaes:

BARBADA, feminino, castanho, 3 annos, S. Paulo, por Santarem e Barrage, de criação do sr. Linneo de Paula Machado e propriedade dos srs. M. M. Campos e F. E. P. Machado. Tratador Pedro Gusso.

RASTILHO, masculino, castanho, 3 annos, São Paulo, por Sin Rumbo e Rhondda, de criação do sr. Linneo de Paula Machado e propriedade do sr. Kurt von Pritzelwitz. Tratador Fernando Schneider.

INDAYATUBA, masculino, castanho, 3 annos, Rio Grande do Sul, por Brazal e Piranha, de criação do sr. Octavio do Amaral Peixoto e propriedade do sr. Carlos Gilberto Rocha Faria. Tratador João Baptista Ribeiro.

XACOCO, masculino, castanho, 3 annos, São Paulo, por Middle West e Resaca, de criação e propriedade do sr. Antenor Lara Campos. Tratador Paulo Rosa.

SULTAN STAR, feminino, castanho, 3 annos, São Paulo, por Silver Image e Mantilha de criação dos srs. E. & A. Assumpção e propriedade do snr. Jorge Jabour. Tratador Eurico de Oliveira.

XERINGA, feminino, castanho, 3 annos, São Paulo, por Greek Idol e Xerasia, de criação do sr. L. de Paula Machado e propriedade do sr. E. T. Fernandes. Tratador Mario de Almeida.

MARABÔ, masculino, zaino, Uruguay, por Schariar e La Licorne, de importação do sr. Benedicto Arriluzca e propriedade do sr. José dos Santos. Tratador Eurico de Oliveira.

O Jockey Club quer pratas

Conforme annuncio que em outro local publicamos, a thesouraria do Jockey Club está adquirindo para o seu serviço moedas de 1$000 e 2$000.

A reunião de amanhã

PROGRAMMA COM CHAVES E COTAÇÕES

1ª — Premio "Caçula" — 1.800 metros — 3:500$000.

	Ks.	Cts.
(1 Commodoro	48	25
1 |		
(2 Navalha	52	50
(3 Tendy	51	40
2 |		
(4 Harpagão	48	35
(5 Filhinho	56	30
3 |		
(6 Kasicó	48	50
(7 Aedo	56	20
4 |		
(8 Regia	48	80

2ª — Premio "Veronica" — 1.500 metros — 3:500$000.

	Ks.	Cts.
1—1 Industrial	48	25
(2 Kong	53	30
2 |		
(3 Nhô Zuza	48	27
(4 Jardineira	56	40
3 |		
(5 Victoria Regia	50	60
(6 Cannes	48	40
4 |		
(7 Marechal	48	60

3ª — Premio "Medoc" — 1.400 metros — 3:500$000.

	Ks.	Cts.
1 Poinsettia	58	20
2 Fire Raiser	53	25
3 Pelotense	51	30
4 Yora	54	40
5 Niobe	48	50

4ª — Premio "Industrial" — 1.400 metros — 4:000$000 — Betting.

	Ks.	Cts.
1—1 Brincadeira	54	20
2—2 Grato	56	20
3—3 Patuska	54	25
4—4 Oitichi	56	27
(5 Piracuama	56	10
5 |		
(6 Sassi	54	60

5ª — Premio "Bill" — 1.600 metros — 4:000$000 — Betting.

	Ks.	Cts.
(1 Nerone	51	25
1 |		
(2 Uraquitan	48	27
(3 Ninita	50	40
2 |		
(4 Barnabé	50	35
(5 Arypurú	51	40
3 |		
(6 Miroró	58	40
(7 Volt	58	60
4 | 8 Miss Bá	49	20
(" Xamete	48	20

6ª — Premio "Kong" — 1.800 metros — 4:000$000 — Betting.

	Ks.	Cts.
1—1 Oricana	50	30
(2 Mi Flete	54	20
2 |		
(3 Galano	58	18
(4 Sixpenny (excl.)	52	—
3 |		
(5 Marabô	58	40
(6 Blue Devil	56	40
4 |		
(7 Carafca	58	35

A reunião de domingo

PROGRAMMA COM CHAVES E COTAÇÕES

1ª — Premio "16 de Julho" — 1.200 metros — 10:000$000.

	Ks.	Cts.
(1 Casino	55	20
1 |		
(2 Rastilho	55	35
(3 Xacoco	55	40
2 | 4 Zingador	55	50
(5 Garbo	55	40
(6 Lulú	53	30
3 | 7 Sultan Star	53	40
(8 Indayatuba	55	40
(9 Barbada	53	40
4 |10 Messancy	53	10
(11 Xeringa	53	60

2ª — Premio "Derby Club" — 1.400 metros — 4:000$000.

	Ks.	Cts.
1—1 Kalifa	56	25
(2 Braúna	54	30
2 |		
(3 Malabá	54	40
(4 Gatilho	56	30
3 |		
(5 Belartes	56	80
(6 Caranday	56	20
4 |		
(" Gagé	56	20

3ª — Premio "Hippodromo Brasileiro" — 1.400 metros — 4:000$000.

	Ks.	Cts.
(1 Laila	54	30
1 |		
(2 Jardim	51	55
(3 Salyrgan	56	50
2 |		
(4 Casanova	52	50
(5 Adaga	54	20
3 |		
(6 Oitava (excluida)	51	—
(7 Ufal	51	35
4 |		
(8 Estrangeira	58	40

4ª — Premio "Itamaraty" — 1.500 metros — 4:000$000.

	Ks.	Cts.
(1 Susan	51	27
1 |		
(2 Paratigy	55	30
(3 Sanguenol	51	30
2 |		
(4 Juiz	58	50
(5 Bracatéa	55	10
3 |		
(6 Sabre	48	35
(7 Lido	54	20
4 |		
(8 Rigueira	50	80

5ª — Premio "6 de Março" — 1.800 metros — 5:000$000.

	Ks.	Cts.
1 Iapó	52	30
2 Micuim	49	25
3 Chamal	53	22
4 Sucuruvy	57	30
5 Chief Guide	57	40
" Kadjar	49	10

6ª — Premio "11 de Julho" — 1.600 metros — 4:000$000 — Betting.

	Ks.	Cts.
(1 Sylpho	53	25
1 |		
(2 Quintilha	50	30
(3 Paisagem	49	20
2 |		
(4 Satania	55	40
(5 Nhandi	54	25
3 |		
(6 Colorado	49	30
(7 Uyrapara	52	40
4 |		
(" Tapirapé	53	40

7ª — Premio Grande Premio "Jockey Club Brasileiro" — 3.200 metros — Betting.

	Ks.	Cts.
(1 Quati	53	20
1 |		
(2 Muchacho	55	40
(3 Maritain	55	22
2 |		
(4 Oran	49	30
(5 Bucanero	55	25
3 |		
(6 Mon Secret	55	10
(7 Preludio	50	35
4 |		
(8 Corcho	55	50

8ª — Premio "Jockey Club" — 1.800 metros — 4:000$000 — Betting.

	Ks.	Cts.
1—1 Turi	58	20
(2 Xodosinho	53	22
2 |		
(3 Nhá	52	40
(4 Quinau	52	30
3 |		
(5 Oyapock	58	35
(6 Refalosa	56	40
4 |		
(7 Maronsito	53	40

Dr. Water B. Moreira
Molestias de utero, ovarios, partos e operações
RES.: FERREIRA DE ANDRADE, 12 — Tel. 29-2460
CONS.: ARCHIAS CORDEIRO N. 198-sob.

Grande premio "Jockey Club Brasileiro"

São os seguintes os seis ultimos ganhadores do Grande Premio "Jockey Club Brasileiro", que mais uma vez será corrido no proximo domingo:

Em 1932 — 3.200 metros — 50:000$ — **MYRTHE'E**, do sr. L. Paula Machado, jockey José Salfate, em 1º; El Gouala, em 2º, e Conjurado, em 3º. — Tempo: 202" 2|5.

Em 1933 — 3.200 metros — 50:000$ — **NINO**, do sr. Sylvio Penteado, jockey Salustiano Baptista, em 1º; Kelani, em 2º e Sueno Largo, em 3º. — Tempo: 202".

Em 1934 — 2.400 metros — 50:000$ — **CLEVER BOY**, do sr. A. S. Azevedo, jockey Geraldo Costa, em 1º; Misuri, em 2º e Capuá, em 3º. — Tempo: 148".

Em 1935 — 3.200 metros — 50:000$ — **MISURI**, do sr. José S. Riestra, jockey Olegario Ruiz, em 1º; Colita, em 2º e Luminar em 3º. — Tempo: 200" 2|5.

Em 1936 — 3.200 metros — 50:000$ — **MON SECRET**, do sr. Rubem Noronha, jockey Humberto Herrera, em 1º; Formasterus, em 2º e Tapajós, em 3º. — Tempo: 208" 3|5.

Em 1937 — 3.200 metros — 50:000$ — **MON SECRET**, do sr. Rubem Noronha, jockey Ignacio de Souza, em 1º; Formasterus, em 2º e Rio, em 3º. — Tempo: 200" 1|5.

HEMORRHOIDAS
cura radical sem dôr e sem operação, doenças ano-rectaes, rectites, fistulas, estreitamentos do recto, doenças venereas. Tratamento das Hemorrhoidas por processos modernissimos. — Cirurgia do recto
DR. JOAQUIM DE OLIVEIRA
(Da Assistencia Municipal)
RUA VISCONDE DO RIO BRANCO, 31-1º ANDAR.
Das 16 ás 19.
— Telephone: 22-2949 — Residencia: 28:0125.

Como foi commemorado o dia de N. S. da Penna

Realizou-se, hontem, a festa de Nossa Senhora da Penna, padroeira dos jornalistas.

A ermida tranquilla e calma, quasi perdida entre as arvores de sombra e as rochas asperas, floriu-se, em petalas coloridas e perfumes raros, e mais ainda, na unção das orações que subiram aos céos rogando á Mãe de Deus que proteja os trabalhos dos homens e abençõe os seus esforços. As commemorações na ermida de Nossa Senhora da Penna, em Jacarépaguá, constavam de missa solenne, que foi rezada ás 11 horas com a presença de varios fieis e da irmandade local. A' tarde houve procissão. E á noite, quando as sombras envolveram o suburbio tranquillo, a ronda alegre dos moços e das moças accorreu para ver a queima dos fogos de artificio, essa manifestação tão bella de arte popular. Nossa Senhora da Penna, padroeira dos jornalistas, teve na tranquilla ermida de Jacarépaguá uma festa linda e significativa.

Leia hoje e todas as quintas - feiras
A NATA
Um jornal exclusivamente de graça por 200 réis

Doenças ano-rectaes E DOS INTESTINOS
Dr. Lauro Borges
Tratamento das hemorrhoidas sem operação e sem dôr
RODRIGO SILVA 14 - 5.º
22-1250

HEIDER VILLARES SUCENA — J. ARAUJO VILLELA
ADVOGADOS
Patrocinam causas civeis e commerciaes adeantando custas — Representantes nos Estados. — Escriptorio: RUA OUVIDOR, 183-Salas 204-205. — Tel. 42-7802 e 42-6603

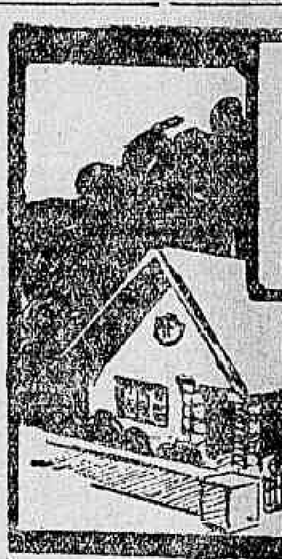

1.º PREMIO
Um terreno prompto para construcção no
JARDIM CARIOCA
(Ilha do Governador)

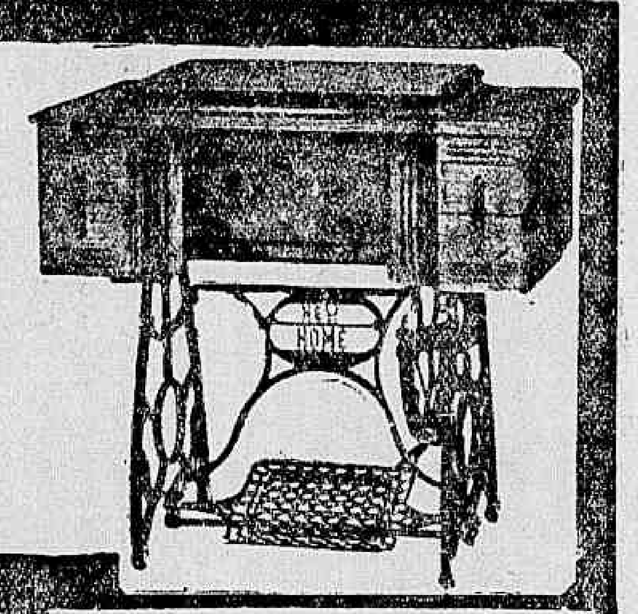

Conforto do LAR aos leitores do Diario Carioca sem um real de dispendio! inteiramente GRATIS!

2.º PREMIO
1 machina de costura
NEW-HOME
com 4 gavetas

3.º e 4.º PREMIOS
Enceradeiras RA-YO
A DESLUMBRANTE NOVIDADE
A unica que distribue cêra
Demonstrações sem compromisso na Casa EDESIO GUIMARAES.
PR. TIRADENTES, 60 — Loja

5.º PREMIO — Um relogio Levis
Dimensões: 35,5 x 21 cms. — Em madeira imbuya ou jacarandá, clara ou escura, com escapamento ancora e corda para 8 dias. E' um relogio muito pratico, pois trabalha e regula perfeitamente em qualquer local ou posição.

6º PREMIO

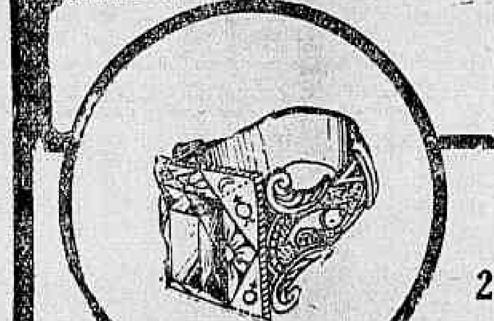

7.º e 8.º PREMIOS
2 ANNEIS
Horoscopicos no valor de 100$ cada um.
Offerta da JOALHERIA FERRAZ
RUA 7 DE SETEMBRO, 206

O DIARIO CARIOCA publica diariamente UM COUPON

Basta reunir 10 COUPONS de 10 dias differentes (não precisam ser seguidos) para obter um cartão com direito a concorrer ao sorteio mensal sem Nenhum Dispendio e Sem Mappas

COMPLETE O CONFORTO DO SEU LAR!

A troca dos coupons pelos cartões para o Sorteio do corrente mez, será feita na Praça Tiradentes, 77 — DIARIO CARIOCA — de 12 ás 18 horas, depois do dia 20 do corrente. O proximo sorteio será realizado no dia 12 de setembro, ás 14,10 horas, na séde da "INVICTA S. A.", na RUA SÃO PEDRO, 170 - terreo

Setembro - 1938
Coupon N.
8
CONCURSO DO DIARIO CARIOCA

Aos interessados do interior do Concurso do DIARIO CARIOCA

PARA QUE POSSAM, COM A MAIOR BREVIDADE, SER ATTENDIDOS, QUEIRAM ENVIAR-NOS UM ENVELOPPE SELLADO, SUBSCRIPTANDO O NOME DO CONCORRENTE, A RUA, A CIDADE E O ESTADO.

Porte simples	$400
Porte registado	1$200
Porte expresso	1$600

Escrevam no enveloppe a palavra "CONCURSO" para serem attendidos promptamente

Cautela e Caldo de Gallinha...

Não foram poucos os commentarios que focalizaram a acintosidade manifesta da Associação de Football Argentino pelas suas exigencias, entravando a concessão do passe de Gonzalez e provocando confusão em torno da situação de Santamaria.

Os circulos officiaes chegaram, mesmo, a temer que a Confederação Brasileira de Desportos adoptasse uma attitude extrema, rompendo o pacto com os argentinos.

Observando, meticulosamente, a successão dos acontecimentos, um receio bem maior se apoderou de nós, não o do rompimento do pacto, mas sim o das suas consequencias!

A situação internacional entre o football brasileiro e o argentino é completamente diversa de ha um anno passado.

O panorama continental metamorphoseou-se com a ida do Brasil ao Campeonato Mundial de Football.

Anteriormente a este acontecimento, os gremios portenhos, relativamente, não encontravam attracções nos "cracks" brasileiros que os levasse a empregar recursos extremos no sentido de arrebatal-os. Este, entretanto, já não é o mesmo aspecto; embora partes interessadas tenham procurado confundir a imprensa no conhecimento da verdade, não foi possivel occultar á evidencia a cobiça dos clubs argentinos sobre players consagrados nos jogos da Copa do Mundo, como Leonidas, Walter, Tim, Romeu e mesmo Domingos, por elles considerado decadente!

A fortaleza economica delles permitte, perfeitamente, um confronto com as nossas agremiações, com possibilidades certas de triumpho; apenas o pacto, baseado em leis sul-americanas, seria o dique opposto ás suas pretensões!

Porque, annullado este poder, as leis da FIFA dar-lhes-iam caminhos bem mais amplos!

Forçoso se torna a destruição do pacto; a iniciativa propria nesse rumo seria o testemunho da manobra.

Politicamente, portanto, poderiam os argentinos, aproveitando a chance que lhes offerecem os annunciados casos de Gonzalez e Santamaria, irritar a susceptibilidade dos directores da Confederação Brasileira de Desportos pela incoerencia das suas exigencias, levando-os a uma medida, justamente o objectivo por elles visado!

Não ha, até o momento, uma prova palpavel de que estas sejam as artimanhas dos bastidores do sport para que a scena cause a impressão que os autores desejam.

Aqui fica, porém, o nosso aviso de cautela.

Que o Flamengo proceda com a maxima calma e que a C. B. D. continue a modelar os seus actos na sábia ponderancia afim de que, mais tarde, por pretender um elemento estranho perdemos as nossas expressões de cartaz, não sejamos compellidos a dizer: "o feitiço virou contra o feiticeiro!..."

Ensaiaram os Tricolores Sandro, Autor de 3 Tentos

Os technicos tricolores não descuidam do preparo de seus discipulos.

Tendo de enfrentar no domingo o seu maior rival, o Flamengo realizou hontem pela manhã, um proveitoso ensaio de conjunto.

Machado, o consagrado zagueiro nacional, reappareceu no treino de hontem, e segundo tudo indica, deverá integrar o conjunto campeão, no match de domingo.

O TREINO

Como dissemos linhas acima, o exercicio foi muito proveitoso.

Após os 90 minutos, o placard accusava seis pontos contra tres, favoravel aos titulares, sendo os goals feitos por Sandro (3), Romeu (1), Hercules (1), Bioró (1), para o bando vencedor, emquanto Fogueira (2) e Orlandinho assignalaram os pontos dos vencidos.

A maior figura do exercicio foi, sem duvida alguma, o center Sandro que além de ser o "scorer" do treino, conduziu-se com muito acerto; vem em segundo plano, Santamaria, Romeu, Novell, Escobar e Celeste.

OS QUADROS

As duas equipes tiveram a seguinte constituição:

TITULARES: Odilon; Moysés e Machado; Santamaria, Braht e Orozimbo; Bioró, Romeu, Sandro, Tim e Hercules.

RESERVAS — Nascimento; Guimarães e Ernesto; Oswaldo, Escobar e Milton; Novell, Celeste, Fogueira, Prego e Orlandinho.

Duas Revanches Que Poderão Corôar Novos Campeões!

LOFFREDO X SCHNEIDER E MESQUITA X JACK TIGRE, AS PELEJAS DE AMANHÃ EM DISPUTA DE DOIS TITULOS NACIONAES DE BOX

Justifica-se perfeitamente o interesse que vem despertando o espectaculo de amanhã no Estadio Brasil. E' uma dessas reuniões pugilisticas cujo exito póde ser antecipadamente assegurado, considerando-se a organização do seu programma, os homens que intervirão nos combates e os titulos em jogo.

DUAS GRANDES REVANCHES PARA A DECISÃO DE DOIS TITULOS

No attraente espectaculo de amanhã, além de dois combates preliminares promettedores, teremos duas grandes revanches em disputa de titulos nacionaes. Atilio Loffredo, campeão brasileiro dos meio medios, porá o seu titulo em jogo, concedendo revanche a Guilherme Schneider. São pugilistas de prestigio, dotados de espirito combativo, e que se encontram em grande forma. E' difficil apontar-se um favorito. São dois valentes, que conquistaram prestigio graças ao brilhantismo de suas actuações. Loffredo tem mais experiencia de ring, é mais perigoso no corpo a corpo, em que castiga rudemente os adversarios. Schneider é mais aggressivo, a sua movimentação e mais rapida e mais perigoso na luta a distancia, trabalhando, de preferencia com golpes largos. Os dois estão confiantes na victoria e deverão realizar uma das mais sensacionaes lutas, disputadas em nossa capital.

Antonio Mesquita, o popular pugilista da Armada, uma das grandes esperanças do box brasileiro, está com a sua carreira triumphal ameaçada pela experiencia de Jack Tigre, um veterano ainda em plena forma, que jamais se intimidou diante de nenhum adversario. Trata-se de um boxeador valentissimo, possuidor de um socco violento, que enfrenta destemidamente todos os seus adversarios. Mesquita actua com essa agressividade propria da juventude, depositando enorme confiança na sua notavel resistencia. E' outra revanche, cujo vencedor será proclamado campeão brasileiros dos leves. E' difficil dizer-se o que prevalecerá, se a agressividade de Mesquita ou a experiencia de Jack Tigre.

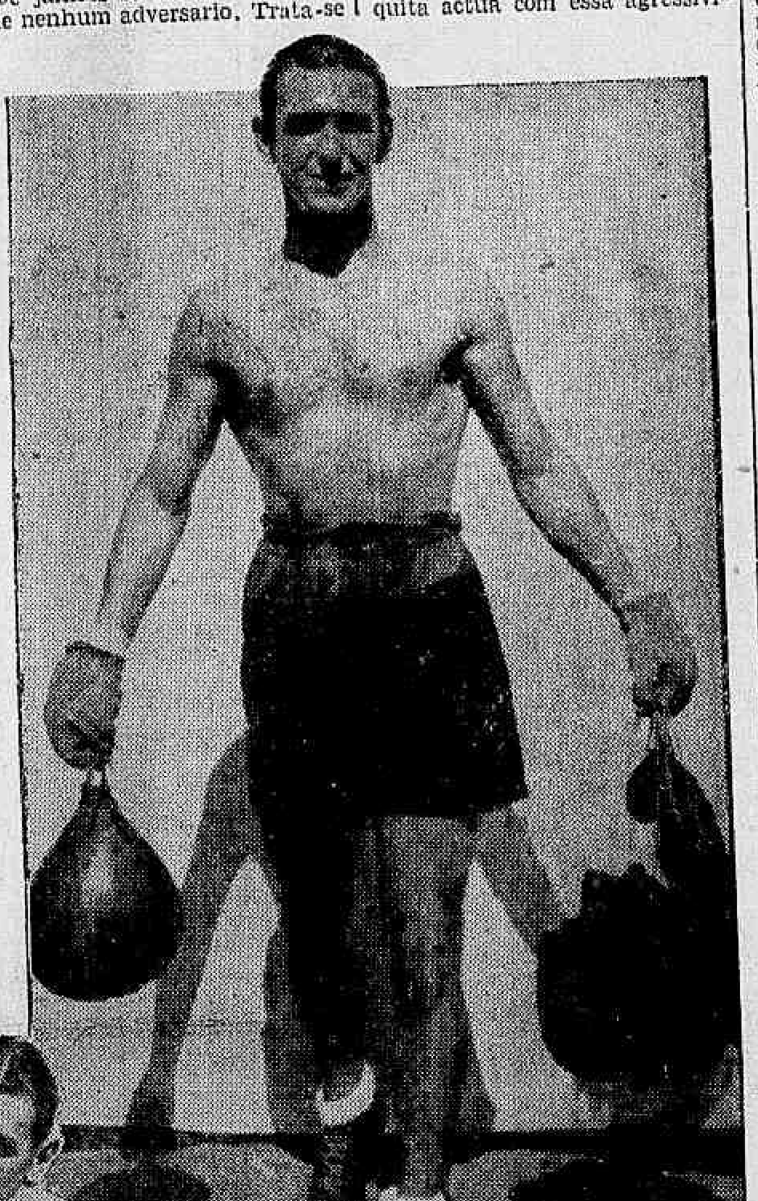

O louro Schneider, cuja revanche com Attilio Loffredo poderá surprender muita gente...

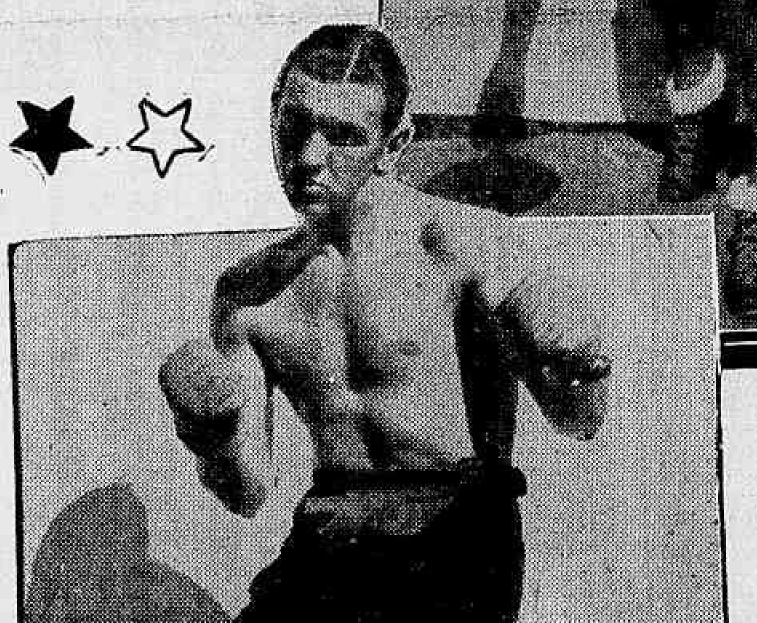

Serão Adiados os Jogos de Domingo?

O II Campeonato da Cidade, sob os auspicios da L. F. R. J., está caminhando vagarosamente. Os constantes adiamentos têm atrasado a progressão da tabella, redundando na mór parte das vezes em resultados beneficos para os clubs, embora mais tarde venham a reflectir inversamente. As energias agora poupadas serão no fim do certame empregadas, porque já se tem protelado seis jogos, motivados por diversos factores.

Inicialmente, na primeira rodada, somente dois prelios foram realizados, e mesmo assim antecipados. Os outros dois, juntamente com os de ante-hontem, adiados por ser o "Dia da Patria", somente após á ultima rodada marcada na tabella, serão realizados.

Ante esta rapida exposição, prevemos novos adiamentos, forçados pelas festividades que domingo serão realizadas no Estadio do Vasco. A não realização dos cotejos a 7 de Setembro, encontrou nos festejos civicos a sua determinante. A L. F. R. J., querendo emprestar á solennidade um cunho de patriotismo, não permittiu na realização dos jogos, visando com que o povo affluisse ao Estadio do Vasco, contribuindo para o successo da demonstração orpheonica.

O Vasco, já adeantou-se, e inverteu a tabella.

Caberia enfrentar, em seu campo, o Madureira. O gremio sob a dedicada presidencia de Pedro Novaes irá, assim, á Madureira, onde preliará, na noite de sabbado, com o gremio local.

Caso os jogos de domingo não soffram adiamentos, a tabella marcará a realização do Fla-Flu', na Gavea, America x São Christovão, em Campos Salles, e Bomsuccesso x Bangu', na antiga Estrada do Norte.

BASKET-BALL

A RAZÃO DO DESINTERESSE DO ACTUAL CAMPEONATO CARIOCA DE BASKETBALL

A serie interminavel de jogos, como a divisão dos clubs, são os factores basicos do actual desinteresse do Campeonato Carioca de Basketball.

Rodadas flagrantemente mediocres são realizadas, motivo porque são notadas assistencias verdadeiramente irrisorias nas nossas canchas de bola ao cesto. O que vem acontecendo no presente certame é de molde a mostrar perfeitamente o erro em que incorreram os dirigentes da entidade da rua da Quitanda, em dividir os clubs em duas series.

Acreditamos que para o proximo campeonato esse criterio não seja repetido, afim de não afastar de vez o diminuto publico que ainda contribue com a sua presença para o maior brilhantismo dos jogos.

Os jogos que se vêm realizando quasi que diariamente, são relativamente fracos, rareando os jogos bons e capazes de attrair grande publico.

Os jogos de hontem, como os de hoje, por exemplo, são bastante fracos, notando-se que das seis partidas a se realizar, cinco se apresentam com os seus vencedores certos.

Ora, o mais leigo em questões cestobolisticas sabe perfeitamente que o factor preponderante para o agrado de um "match" é a egualdade de forças entre os teams litigantes. Se tal não existir, é desnecessario frisar que o cotejo perde seu interesse e consequentemente sua importancia é nulla, originando dahi o afastamento natural do publico.

Hoje, por exemplo, effectuam-se cinco pelejas. Destas, só duas apresentam-se com capacidade para agradar: é a que será travada no gymnasio tricolor, entre o Flamengo e o Olympico, e o cotejo Vasco x Carioca. As demais partidas, nada de interessante apresentam, em vista da superioridade nitida de um dos adversarios.

A logica e o conhecimento perfeito da marcha do campeonato corrente apresentam os seguintes vencedores: America, Grajahu', Riachuelo para os jogos restantes.

Prosegue hoje o Campeonato Carioca de Bola ao Cesto

Para a rodada cestobolistica de hoje foram designadas as seguintes autoridades:

AMERICA F. C. X PORTUGUEZA — Gymnasio da rua Campos Salles — Aladino Astuto, arbitro do 2º. e fiscal do 1º. jogo; João Ferreira Lima Junior, arbitro do 1º. e fiscal do 2º jogo; Oswaldo Lemos Coelho, chronometrista; Alberto G. Amorim, apontador; J. Pereira Miranda, delegado.

TABAJARAS X GRAJAHU' T. C. — Rink da Avenida Atlantica — Posto 6 — M. R. Santos, arbitro do 2º e fiscal do 1º jogo; Severino Aranha, arbitro do 1º e fiscal do 2º jogo; Fernando Zurli, chronometrista; João da Rocha Garcia, apontador; Wladimir M. Duarte, delegado.

FLAMENGO X OLYMPICO — Gymnasio da rua Alvaro Chaves — Jacomo Montá, arbitro do 2º. e fiscal do 1º. jogo; Lauro da Costa Rabello, arbitro do 1º e fiscal do 2º. jogo; Alberto A. Nogueira, apontador; Carlos Arêas, chronometrista; Luiz Neves, delegado.

RIACHUELO X VILLA ISABEL — Rink da rua Marechal Bittencourt — Eugenio Rihel, arbitro do 2º e fiscal do 1º jogo; Edson Mitrano, arbitro do 1º e fiscal do 2º. jogo; Carlos Girardin, chronometrista; Rubem Pimentel Céa, apontador; Walter Simões Almeida, delegado.

VASCO DA GAMA X CARIOCA S. C. — Rink do Boqueirão do Passeio — Esplanada do Castello — Harold C. Oest, arbitro do 2º e fiscal do 1º jogo; Seraphim A. Garcia, arbitro do 1º e fiscal do 2º jogo; Franklin Nascimento, chronometrista; Djalma Borges, apontador; Alfredo T. Novaes, delegado.

Por aggressão mutua

SUSPENSO PELA L. C. B. DOIS BASKET-BALLERS

A L. C. B. resolveu suspender por dois jogos, cada um, os amadores, White Pereira da Fonseca, do C. R. Flamengo, e Hermann Farias, do Grajahu' T. C., por infracção do art. 208, letra "c", do Codigo de Penalidades — aggressão mutua na partida Grajahu' x Flamengo.

A Argentina só participará do Campeonato Sul Americano caso a C. B. D. accorde em adiar a disputa da "Copa Roca"

BUENOS AIRES, 8 — Durante a sua reunião de hontem á noite, a Associação Argentina de Football não discutiu a questão do comparecimento da Argentina ao Campeonato Sul-Americano de Lima, por motivo da ausencia dos membros do Comité de Assumptos Externos.

Entretanto, soube-se que a natureza da resolução depende da resposta da Confederação Brasileira, a qual foi consultada sobre se estaria propensa a adiar os matches em disputa da Copa Roca, para que não coincidam com o Campeonato na capital peruana.

Quando a decisão brasileira fôr recebida, o que se espera dentro de poucos dias, a Associação considerará definitivamente a sua attitude em face do Campeonato. — (U. P.)

Braulio considera insophismavel a victoria de Mesquita sobre Jack Tigre!

Como é do dominio publico, amanhã, travar-se-á o annunciado encontro entre Jack Tigre e Antonio Mesquita, o valente "indio".

A proposito desse encontro promissor, no qual será disputado o titulo brasileiro dos leves, ouvimos a opinião do conceituado technico Braulio Rodrigues, que orientará Mesquita.

Disse-nos elle da possivel performance do seu pupilo:

— O adiamento do espectaculo para este sabbado veio trazer maiores chances a Mesquita. Por occasião da primeira data fixada o meu pupilo contundira-se no supercilio esquerdo, em treinos. Agora, completamente restabelecido, as suas possibilidades alargaram-se.

Mesquita está em bôas condições physicas e tenho plena convicção do seu triumpho sobre Jack Tigre.

Desta forma, o veterano manager patricio demonstra o seu optimismo e a confiança absoluto no successo de Mesquita.

LUIZ ARANHA

Será alvo de excepcionaes homenagens da Sociedade Sul Riograndense

A Sociedade Sul Rio Grandense, por seu Conselho Deliberativo, prepara-se para prestar ao dr. Luiz Aranha, seu presidente, as mais significativas homenagens. Aproximando-se a data em que se deverão realizar as eleições sociaes pela terminação do mandato da actual directoria, o Conselho Deliberativo, interpretando o sentir de todos os associados daquella Sociedade, resolveu, desde já, assentar a reeleição dos actuaes dirigentes, á cuja frente se encontra a figura prestigiosa do dr. Luiz Aranha.

Dr. Luiz Aranha

Afim de coordenar as providencias necessarias áquelle objectivo foi convocada para sabbado proximo uma reunião extraordinaria do referido Conselho e em a qual ficará approvado o programma das homenagens que precederão ao lançamento da candidatura official do actual presidente daquelle centro sulriograndense. Devendo fazer parte do programma a realização de um grande banquete que será offerecido ao dr. Luiz Aranha na noite de 3 de outubro proximo, os seus innumeros amigos de outros sectores em que a sua actuação se faz sentir valiosa e remarcada, pleitearam a sua inclusão naquella homenagem, não tendo a respectiva commissão promotora como recusar aquelle pedido, antes acceitou-o como mais uma prova de apreço e solidariedade ao seu homenageado.

Outras homenagens de caracter interno serão promovidas, como sejam a inauguração do retrato a oleo do dr. Luiz Aranha no salão de honra da Sociedade, devendo lhe ser conferido, por essa occasião o titulo de socio GRANDE BENEMERITO, de que tratam os estatutos sociaes.

Prova "Presidente Getulio Vargas"

No proximo dia 14, partirá da séde do Automovel Club do Brasil uma caravana por estrada de rodagem, afim de visitar todos os Estados da União, em propaganda e organização da Prova "Presidente Getulio Vargas" e do VII Congresso Nacional de Estradas de Rodagem.

Este raid através do Brasil é chefiado pelos srs.: dr. Romeu de Miranda e Silva e J. R. Parkinson, directores do Automovel Club do Brasil, sendo cinematographado pelo sr. Renato Monteiro, da Tupy Film e patrocinado pela Ford, Etandard, Pneus Brasil, Willy Borghoff & Cia., e Cia. Metropole de Seguros.

Reuniu-se a C. B. D.

SERA' PEDIDO O PASSE DE GONZALEZ

Hontem pela manhã, reuniram-se os dirigentes da Confederação Brasileira de Desportos, notando-se a presença dos srs. Luiz Aranha, Teixeira de Lemos, Celio de Barros, João Wanderley, Castello Branco e Decio Amaral.

Mais tarde, isto é, depois de iniciada a reunião, chegava o presidente do Flamengo, afim de tratar do caso do player Gonzalez.

Após demorada reunião, onde diversas questões foram debatidas secretamente, poude a imprensa ouvir qualquer coisa de interessante sobre a reserva.

Com respeito a nossa participação ao Campeonato Sul-Americano de Football, nada fôra discutido.

Sobre Gonzalez, ficou acentuado que a C. B. D. officiará á entidade argentina solicitando o passe.

INFORMAÇÕES FINANCEIRAS E COMMERCIAES

MERCADOS

CAMBIO

Libra 83$480 — Dollar 17$300

O mercado monetario, hontem, funccionava calmo.

O Banco do Brasil comprava a 83$480 sobre Londres e a ... 17$300 sobre Nova York.

Assim ficou, no primeiro fechamento.

Reabriu e fechou, inalterado.

O BANCO DO BRASIL COMPRAVA AS SEGUINTES TAXAS

Letras a 90 dias: 83$200 e dollar 17$270.

A' vista: Libra 83$480; dollar 17$300; marco (compensação), 5$600 e peso argentino, 4$360.

Cabogramma: Libra 83$580 e dollar 17$320.

TAXAS PARA DEPOSITOS

Libra 88$380; dollar 18$300; lira $965; corôa tcheca $640; franco $505; escudo $805; marco (compensação), 6$210; florim, 9$950; franco suisso 4$170, franco belga, 3$100; peso argentino, papel 4$862; uruguayo .. 8$137 e Suécia 4$650.

TAXAS PARA FECHAMENTO DE SAQUES

Libra 85$480; dollar 17$700; lira $934; corôa tcheca $620; franco $480; escudo $777; marco (compensação) 5$980; florim 9$594; franco suisso 4$020; franco belga, 2$992; corôa sueca 4$500; peso argentino, papel 4$720 e uruguayo 7$000.

OS BANCOS ESTRANGEIROS AFFIXARAM AS SEGUINTES TAXAS

Allemanha (R. Mark) 7$130; Idem, (Rg. Mark) 4$000; Dinamarca 3$950; Polonia 3$500; Japão 5$150 a 5$170 e Portugal $800.

CAMARA SYNDICAL

A' vista: Londres 85$939; Paris $497; Italia $909; Allemanha: (R. Mark) 7$180; (Rg. Mark) 3$986; (V. Mark) 5$980; (U. Mark) 3$988; Portugal $825 Belgica (papel) $600 (ouro) .. 3$053; Suissa 4$018; Suécia .. 4$500; Dinamarca 3$820; T. Slovaquia $620; Nova York, .. 17$645; Uruguay 7$900; Buenos Aires 4$736; Hollanda 9$748; Japão 5$024 e Polonia 3$500.

MEDIAS DAS MOEDAS METALLICAS

Libra	99$974
Dollar	20$096
Franco	$552
Franco belga	$660
Escudo	$939
Peso argentino	5$160
Peso uruguayo	8$264
Peso chileno	$738
Lira	$878
Florim	10$662
Zloty	3$503

OURO FINO

O Banco do Brasil comprou hontem a gramma de ouro fino na base de 1.000 por 1.000 em barra ou amoedado ao preço de 22$700.

CAMBIO NO EXTERIOR

Abertura de Londres:

Sobe Nova York, 4.82.56 e fechamento 4.82.40.

Abertura de Nova York:

Sobre Londres 4.82. 12.

TITULOS

O mercado de titulos esteve hontem regularmente trabalhado, com negociações apreciaveis sobre a maioria dos papeis em circulação que ficaram calmos como se vê adiante:

VENDAS REALIZADAS HONTEM

Apolices geraes:

41 Diversas Emissões nom 602$; 1 Diversas Emissões port. 816$; 3 Reajustamento 365$; 57 Reajustamento 781$; 1.237 Reajustamento 782$; 375 Reajustamento 782$ e 2 Reajustamento 1:000$000.

Obrigações do Thezouro:

10 Obrigações do Thesouro, 1:040$; 8 Obrigações do Thesouro 1932 1:040$; 5 Obrigações do Thesouro 1937 910$; 100 Obrigações do Thesouro 915$ e 16 Ferroviarias 1:30$000.

Municipaes:

3 1931 170$500; 7 Municipaes 1931, 171$; 6 Municipaes 1931, 173$; 267 Municipaes Dec. 3.264 178$; 14 Bello Horizonte, 760$ e 1 Porto Alegre 30$000.

Estaduaes:

3 Minas 1ª Série 146$500; 358 Minas 1ª Série 147$; 710 Minas, 2ª Série, 186$; 200 Minas, 186; 11 Minas, 176$; 17 Minas, 181$; 50 Minas, á"$D009.. RR R 50 Rio 430$; 105 S. Paulo Uniformizadas 988$ e 168 São Paulo Unif. 990$000.

Acções:

149 Banco Portuguez 153$; 100 São Jeronymo, 106$; 40 Docas de Santos port. 250$; 5 Docas de Santos port. 253$ e 7 Docas de Santos nom. 233$000.

Debentures:

51 Docas de Santos 190$000.

Alvará:

40 Casa Pratt 100$ e 1 Predial Melhoramentos 1:490$000.

CAFE'

TYPO 7 — 14$600

Funccionava estavel, hontem, o mercado de café. Cotou-se a 14$600 o typo 7 por 10 kilos e os embarques foram menores do que as entradas.

Venderam-se 3.491 saccas durante os trabalhos contra 5.107 aitos de vespera.

Fechou este mercado inalterado.

COTAÇÕES POR 10 KILOS

Typo 3	16$600
Typo 4	16$100
Typo 5	15$600
Typo 6	15$100
Typo 7	14$600
Typo 8	14$100

PAUTA SEMANAL

Café commum	1$300
Idem	2$000

MOVIMENTO ESTATISTICO

Entradas 13.520. Embarques, 550. Consumo local 500. Café invertido, nada tendo em stock 337.606.

Café revertido ao stock desde o 1º de julho 159.221 saccas.

ASSUCAR

Funccionava sustentado, hontem, o mercado desse producto. As negociações eram mais desenvolvidas e os preços não accusaram modificações.

Fechou este mercado calmo.

MOVIMENTO ESTATISTICO

Entradas 8.139. Saidas 8.519, tendo em stock 1.812 saccos.

COTAÇÕES POR 60 KILOS

Branco crystal 56$ a 57$ e mascavos 48$ a 50$000.

ALGODÃO

Hontem, o mercado de algodão operava estavel. As transacções eram de algum vulto e nos preços não houve modificações.

Fechou este mercado estacionario.

COTAÇÕES POR 10 KILOS

Seridó: typo 3, 43$ a 44$; typo 4, 42$ a 43$. Sertões: typo 3, .. 40$500 a 41$500; typo 5, 37$500 a 38$500. Ceará: typo 3, nominal: typo 5, 35$500 a 36$500 e Paulista: typo 3, nominal, typo 5, .. 37$500 a 38$500.

CONCESSÃO UNICA DO GOVERNO DA REPUBLICA

LOTERIA FEDERAL DO BRASIL

Contrato celebrado com o Governo da União em 24 de Dezembro de 1937, á vista da Lei N. 21.143, de 10 de Março de 1932

PREMIO MAIOR:

70.ª EXTRAÇÃO — **200:000$000** — PLANO B

Lista da extração de QUINTA-FEIRA, 8 de SETEMBRO de 1938

3.147 PREMIOS

Nesta LISTA não figuram por extenso os numeros premiados pela terminação do ultimo algarismo

Os bilhetes são litografados em papel branco, tinta cinza escura, fundo cinza clara e numeração preta na frente, com a inscrição: Extração em 8 de Setembro de 1938, ás 14 horas

Atenção: Verifiquem a terminação simples de seus BILHETES

0

9 ... 50$
21 ... 50$
24 ... 50$
26 ... 50$
33 ... 50$
38 ... 40$
45 ... 40$
69 ... 40$
83 ... 50$
84 ... 40$
97 ... 50$
124 ... 50$
138 ... 40$
145 ... 50$
145 ... 40$
169 ... 40$
184 ... 40$
206 ... 50$
231 ... 50$
238 ... 40$
242 ... 50$
245 ... 40$
269 ... 40$
281 ... 40$
338 ... 40$
345 ... 40$
348 ... 50$
351 ... 50$
367 ... 50$
369 ... 40$
376 ... 50$
384 ... 40$
422 ... 50$
425 ... 50$
438 ... 40$
445 ... 40$
469 ... 40$
484 ... 40$
502 ... 50$
538 ... 40$
545 ... 40$
569 ... 40$
584 ... 40$
633 ... 40$
645 ... 40$
647 ... 100$
659 ... 50$
669 ... 40$
684 ... 40$
721 ... 100$
734
1:000$000
738 ... 40$
745 ... 40$
769 ... 40$
776 ... 50$
780 ... 50$
783 ... 50$
784 ... 40$
806 ... 50$
838 ... 40$
845 ... 40$
865 ... 40$
884 ... 40$
906 ... 100$
925 ... 50$
926 ... 50$
938 ... 40$
945 ... 40$
955 ... 50$
969 ... 40$
973 ... 50$
984 ... 40$

1

1004 ... 50$
1025 ... 50$
1038 ... 40$
1045 ... 40$
1069 ... 40$
1072 ... 50$
1083 ... 100$
1084 ... 40$
1138 ... 40$
1143 ... 50$
1145 ... 40$
1169 ... 40$
1180 ... 50$
1184 ... 40$
1185 ... 50$
1211 ... 50$
1238 ... 40$
1245 ... 40$
1269 ... 40$
1277 ... 100$
1281 ... 50$
1284 ... 40$
1311 ... 50$
1338 ... 40$
1345 ... 40$
1346 ... 50$
1367 ... 50$
1369 ... 40$
1384 ... 40$
1438 ... 40$
1445 ... 40$
1469 ... 40$
1481 ... 40$
1495 ... 50$
1538 ... 40$
1545 ... 40$
1546 ... 50$
1551 ... 50$
1569 ... 40$
1584 ... 40$
1638 ... 40$
1645 ... 40$
1669 ... 40$
1670 ... 50$
1673 ... 200$
1676 ... 50$
1684 ... 40$
1707 ... 50$
1717 ... 50$
1722 ... 100$
1725 ... 50$
1738 ... 40$
1745 ... 40$
1769 ... 40$
1784 ... 40$
1813 ... 50$
1818 ... 50$
1828 ... 200$
1838 ... 40$
1845 ... 40$
1847 ... 50$
1853 ... 50$
1869 ... 40$
1884 ... 40$
1935 ... 50$
1938 ... 40$
1940 ... 50$
1945 ... 40$
1969 ... 40$
1974 ... 50$
1984 ... 40$

2

2012 ... 50$
2020 ... 50$
2033 ... 100$
2037 ... 50$
2038 ... 40$
2045 ... 40$
2069 ... 40$
2084 ... 40$
2138 ... 40$
2143 ... 50$
2145 ... 40$
2158 ... 50$
2169 ... 100$
2169 ... 40$
2184 ... 40$
2230 ... 500$
2238 ... 40$
2245 ... 40$
2256 ... 50$
2269 ... 40$
2271 ... 50$
2284 ... 40$
2294 ... 100$
2295 ... 50$
2327 ... 50$
2338 ... 40$
2345 ... 40$
2369 ... 40$
2384 ... 40$
2438 ... 40$
2441 ... 100$
2445 ... 40$
2469 ... 40$
2484 ... 40$
2516 ... 100$
2524 ... 50$
2538 ... 40$
2545 ... 40$
2550 ... 50$
2555 ... 50$
2556 ... 50$
2557 ... 50$
2569 ... 40$
2573 ... 100$
2584 ... 40$
2587 ... 50$
2593 ... 50$
2606 ... 50$
2625 ... 50$
2638 ... 40$
2645 ... 40$
2667 ... 50$
2669 ... 40$
2684 ... 40$
2712 ... 50$
2738 ... 40$
2745 ... 40$
2755 ... 200$
2769 ... 40$
2784 ... 40$
2791 ... 50$
2800 ... 50$
2838 ... 40$
2845 ... 40$
2858 ... 50$
2869 ... 40$
2872 ... 50$
2884 ... 40$
2890 ... 50$
2914 ... 50$
2927 ... 50$
2938 ... 40$
2941 ... 50$
2945 ... 40$
2969 ... 40$
2972 ... 50$
2984 ... 40$
2991 ... 50$
2997 ... 100$

3

3011 ... 50$
3038 ... 40$
3045 ... 50$
3045 ... 40$
3051 ... 50$
3069 ... 40$
3070 ... 50$
3084 ... 40$
3089 ... 50$
3132 ... 50$
3138 ... 40$
3145 ... 40$
3169 ... 40$
3176 ... 50$
3184 ... 40$
3194 ... 50$
3196 ... 50$
3217 ... 50$
3232 ... 50$
3238 ... 40$
3244 ... 50$
3245 ... 40$
3250 ... 50$
3269 ... 40$
3284 ... 40$
3293
1:000$000
3323 ... 50$
3327 ... 50$
3338 ... 40$
3345 ... 40$
3356 ... 50$
3362 ... 50$
3369 ... 40$
3384 ... 40$
3426 ... 500$
3431 ... 50$
3438 ... 40$
3445 ... 40$
3469 ... 40$
3472 ... 50$
3484 ... 40$
3504 ... 50$
3538 ... 40$
3545 ... 40$
3569 ... 40$
3584 ... 40$
3628 ... 50$
3631 ... 50$
3638 ... 40$
3645 ... 40$
3656 ... 50$
3669 ... 40$
3684 ... 40$
3727 ... 100$
3738 ... 40$
3745 ... 40$
3769 ... 40$
3774 ... 50$
3781 ... 50$
3784 ... 40$
3838 ... 40$
3845 ... 50$
3845 ... 40$
3869 ... 40$
3871 ... 50$
3884 ... 40$
3938 ... 40$
3945 ... 40$
3969 ... 40$
3984 ... 40$

4

4021 ... 50$
4025 ... 50$
4038 ... 40$
4045 ... 40$
4069 ... 40$
4084 ... 40$
4089 ... 50$
4120 ... 200$
4138 ... 40$
4145 ... 40$
4164 ... 50$
4169 ... 40$
4178 ... 50$
4184 ... 40$
4238 ... 40$
4245 ... 40$
4269 ... 40$
4274 ... 50$
4277 ... 50$
4284 ... 40$
4285 ... 100$
4338 ... 40$
4345 ... 40$
4351 ... 50$
4369 ... 40$
4383 ... 50$
4384 ... 40$
4393 ... 50$
4424 ... 200$
4438 ... 40$
4445 ... 40$
4469 ... 40$
4484 ... 40$
4488 ... 50$
4538 ... 40$
4545 ... 40$
4562 ... 50$
4569 ... 40$
4584 ... 40$
4592 ... 50$
4618 ... 50$
4622 ... 50$
4628 ... 50$
4638 ... 40$
4645 ... 40$
4669 ... 40$
4684 ... 40$
4699 ... 50$
4720 ... 50$
4730 ... 50$
4738 ... 40$
4745 ... 40$
4769 ... 40$
4784 ... 40$
4812 ... 50$
4818 ... 50$
4827 ... 50$
4838 ... 40$
4845 ... 40$
4846 ... 50$
4869 ... 40$
4884 ... 40$
4899 ... 50$
4923 ... 50$
4938 ... 40$
4940 ... 50$
4945 ... 40$
4946 ... 100$
4969 ... 40$
4984 ... 40$

5

5038 ... 40$
5043 ... 50$
5045 ... 40$
5065 ... 50$
5069 ... 40$
5084 ... 40$
5127 ... 50$
5138 ... 40$
5145 ... 40$
5166 ... 50$
5169 ... 40$
5184 ... 40$
5197 ... 50$
5226 ... 50$
5238 ... 40$
5245 ... 40$
5269 ... 40$
5284 ... 40$
5289 ... 50$
5314 ... 50$
5338 ... 40$
5345 ... 40$
5369 ... 40$
5373 ... 50$
5384 ... 40$
5438 ... 40$
5445 ... 40$
5469 ... 40$
5475 ... 100$
5484 ... 40$
5538 ... 40$
5545 ... 40$
5569 ... 40$
5584 ... 40$
5623 ... 50$
5629 ... 50$
5638 ... 40$
5645 ... 40$
5669 ... 40$
5684 ... 40$
5702 ... 200$
5738 ... 40$
5741 ... 50$
5745 ... 40$
5754 ... 50$
5764 ... 50$
5769 ... 40$
5781 ... 50$
5782 ... 50$
5784 ... 40$
5785 ... 50$
5835 ... 100$
5838 ... 40$
5845 ... 40$
5863 ... 50$
5869 ... 40$
5881 ... 40$
5887 ... 50$
5898 ... 50$
5904 ... 100$
5938 ... 40$
5945 ... 40$
5969 ... 40$
5974 ... 100$
5984 ... 40$

6

6010 ... 50$
6024 ... 50$
6038 ... 40$
6045 ... 40$
6069 ... 40$
6071 ... 50$
6080 ... 50$
6084 ... 40$
6137 ... 50$
6138 ... 40$
6145 ... 40$
6151 ... 50$
6157 ... 500$
6158 ... 50$
6169 ... 40$
6184 ... 40$
6185 ... 50$
6186 ... 50$
6238 ... 40$
6245 ... 40$
6253 ... 50$
6269 ... 40$
6278 ... 50$
6284 ... 40$
6314 ... 50$
6338 ... 40$
6345 ... 40$
6353 ... 50$
6361 ... 50$
6369 ... 40$
6384 ... 40$
6414 ... 50$
6417 ... 50$
6438 ... 40$
6445 ... 40$
6449 ... 100$
6469 ... 40$
6484 ... 40$
6492 ... 50$
6493 ... 50$
6527 ... 100$
6538 ... 50$
6538 ... 40$
6544 ... 50$
6545 ... 40$
6554 ... 50$
6569 ... 40$
6575 ... 50$
6584 ... 40$
6606 ... 50$
6638 ... 40$
6642 ... 50$
6645 ... 40$
6654 ... 50$
6669 ... 40$
6679 ... 50$
6684 ... 40$
6710 ... 50$
6738 ... 40$
6743 ... 50$
6745 ... 40$
6769 ... 40$
6784 ... 40$
6803 ... 50$
6811 ... 200$
6833 ... 50$
6838 ... 50$
6838 ... 40$
6845 ... 40$
6869 ... 40$
6884 ... 40$
6899 ... 50$
6903 ... 100$
6925 ... 50$
6938 ... 40$
6945 ... 40$
6969 ... 40$
6984 ... 40$

7

7006 ... 50$
7014 ... 50$
7038 ... 40$
7045 ... 40$
7058 ... 50$
7069 ... 40$
7078 ... 50$
7084 ... 40$
7138 ... 40$
7145 ... 40$
7154 ... 50$
7157 ... 50$
7169 ... 40$
7184 ... 40$
7193 ... 50$
7238 ... 40$
7242 ... 50$
7245 ... 40$
7267 ... 50$
7269 ... 40$
7284 ... 40$
7290 ... 100$
7329 ... 50$
7332 ... 50$
7338 ... 40$
7344 ... 50$
7345 ... 40$
7368 ... 50$
7369 ... 40$
7379 ... 50$
7384 ... 40$
7419 ... 50$
7423 ... 100$
7438 ... 40$
7445 ... 40$
7452 ... 50$
7469 ... 40$
7484 ... 40$
7493 ... 50$
7514 ... 100$
7538 ... 40$
7545 ... 40$
7549 ... 50$
7551 ... 100$
7569 ... 40$
7584 ... 40$
7638 ... 40$
7645 ... 40$
7667 ... 50$
7669 ... 40$
7684 ... 40$
7703 ... 50$
7716 ... 50$
7738 ... 40$
7745 ... 40$
7766 ... 50$
7769 ... 40$
7781 ... 40$
7793 ... 100$
7838 ... 40$
7845 ... 40$
7869 ... 50$
7869 ... 40$
7884 ... 40$
7927 ... 50$
7929 ... 50$
7938 ... 50$
7938 ... 40$
7945 ... 40$
7969 ... 40$
7984 ... 40$
7996 ... 50$

8

8003
1:000$000
8038 ... 40$
8015 ... 50$
8045 ... 40$
8056 ... 50$
8069 ... 40$
8081 ... 40$
8105 ... 50$
8138 ... 40$
8145 ... 40$
8150 ... 50$
8169 ... 40$
8184 ... 40$
8226 ... 50$
8238 ... 50$
8238 ... 40$
8245 ... 40$
8269 ... 40$
8284 ... 40$
8318 ... 50$
8327 ... 50$
8338 ... 40$
8345 ... 40$
8355 ... 50$
8362 ... 50$
8369 ... 40$
8381 ... 40$
8387 ... 50$
8438 ... 40$
8445 ... 40$
8446 ... 50$
8454 ... 50$
8469 ... 40$
8471 ... 50$
8484 ... 40$
8499 ... 50$
8526 ... 50$
8538 ... 40$
8545 ... 40$
8569 ... 40$
8575 ... 50$
8584 ... 100$
8584 ... 40$
8638 ... 40$
8639 ... 50$
8645 ... 40$
8652 ... 50$
8669 ... 40$
8684 ... 40$
8738 ... 40$
8745 ... 40$
8768 ... 50$
8769 ... 40$
8784 ... 40$
8799 ... 50$
8830 ... 50$
8838 ... 40$
8845 ... 40$
8869 ... 50$
8869 ... 40$
8884 ... 40$
8919 ... 50$
8924 ... 50$
8938 ... 40$
8945 ... 40$
8969 ... 40$
8981 ... 40$

9

9014 ... 50$
9027 ... 50$
9038
2:000$000
9038 ... 40$
9045 ... 40$
9069 ... 40$
9074 ... 100$
9084 ... 40$
9086 ... 50$
9102 ... 50$
9108 ... 50$
9133 ... 500$
9138 ... 40$
9145 ... 50$
9145 ... 40$
9168 ... 50$
9169 ... 40$
9171 ... 50$
9173 ... 50$
9184 ... 40$
9190 ... 50$
9193 ... 50$
9216 ... 50$
9233 ... 50$
9238 ... 40$
9245 ... 40$
9250 ... 100$
9269 ... 40$
9284 ... 40$
9337 ... 50$
9338 ... 40$
9345 ... 40$
9369 ... 40$
9375 ... 50$
9384 ... 40$
9394 ... 50$
9399
1:000$000
9406 ... 50$
9410 ... 50$
9422 ... 50$
9435 ... 50$
9438 ... 40$
9445 ... 40$
9469 ... 40$
9479 ... 100$
9484 ... 40$
9503 ... 50$
9538 ... 40$
9545 ... 40$
9551 ... 50$
9560 ... 50$
9567 ... 50$
9569 ... 40$
9584 ... 40$
9603 ... 100$
9615 ... 40$
9638 ... 40$
9645 ... 40$
9669 ... 40$
9684 ... 40$
9698 ... 50$
9720 ... 100$
9738 ... 40$
9745 ... 40$
9750 ... 50$
9769 ... 40$
9784 ... 40$
9807 ... 50$
9838 ... 40$
9845 ... 40$
9869 ... 40$
9884 ... 40$
9895 ... 50$
9897 ... 50$
9916 ... 50$
9917 ... 50$
9938 ... 50$
9938 ... 40$
9945 ... 40$
9966 ... 50$
9969 ... 40$
9984 ... 40$

10

10011 ... 50$
10025 ... 50$
10038 ... 40$
10045 ... 40$
10069 ... 40$
10084 ... 40$
10138 ... 40$
10145 ... 40$
10168 ... 50$
10169 ... 40$
10173 ... 50$
10184 ... 40$
10214 ... 50$
10225 ... 100$
10232 ... 50$
10238 ... 40$
10240 ... 50$
10245 ... 40$
10269 ... 40$
10277 ... 50$
10284 ... 40$
10288 ... 50$
10291 ... 50$
10338 ... 40$
10345 ... 40$
10369 ... 40$
10382 ... 100$
10384 ... 40$
10438 ... 40$
10439 ... 50$
10445 ... 40$
10467 ... 50$
10469 ... 40$
10484 ... 40$
10507 ... 50$
10511 ... 200$
10522 ... 50$
10538 ... 40$
10545 ... 40$
10563 ... 50$
10569 ... 40$
10584 ... 40$
10631 ... 50$
10638 ... 40$
10645 ... 40$
10669 ... 40$
10679 ... 50$
10684 ... 40$
10722 ... 50$
10738 ... 40$
10745 ... 40$
10751 ... 50$
10769 ... 40$
10784 ... 40$
10801 ... 50$
10820 ... 50$
10838 ... 40$
10845 ... 40$
10859 ... 50$
10869 ... 40$
10883 ... 50$
10884 ... 50$
10901 ... 50$
10938 ... 40$
10945 ... 40$
10969 ... 40$
10984 ... 40$
10990 ... 50$
10993 ... 50$

11

11036 ... 50$
11038 ... 40$
11041 ... 50$
11045 ... 40$
11067 ... 50$
11069 ... 40$
11075 ... 100$
11084 ... 40$
11121 ... 50$
11138 ... 40$
11145 ... 40$
11160 ... 40$
11169 ... 40$
11184 ... 40$
11192 ... 50$
11225 ... 50$
11227 ... 50$
11237 ... 50$
11238 ... 40$
11245 ... 40$
11269 ... 40$
11284 ... 40$
11303 ... 50$
11338 ... 40$
11345 ... 40$
11369 ... 40$
11384 ... 40$
11427
1:000$000
11438 ... 40$
11440 ... 50$
11445 ... 40$
11469 ... 40$
11484 ... 40$
11489 ... 50$
11490 ... 50$
11496 ... 100$
11523 ... 50$
11538 ... 40$
11545 ... 40$
11566 ... 50$
11569 ... 40$
11584 ... 40$
11615 ... 50$
11622 ... 50$
11638 ... 40$
11645 ... 40$
11649 ... 50$
11662 ... 50$
11669 ... 40$
11684 ... 40$
11690 ... 50$
11717 ... 500$
11723 ... 50$
11728 ... 50$
11732 ... 100$
11738 ... 40$
11745 ... 40$
11758 ... 50$
11764 ... 50$
11769 ... 40$
11770 ... 50$
11776 ... 100$
11784 ... 40$
11838 ... 40$
11845 ... 40$
11861 ... 50$
11869 ... 40$
11884 ... 40$
11893 ... 50$
11899 ... 50$
11917 ... 50$
11927 ... 50$
11938 ... 40$
11941 ... 50$
11945 ... 40$
11952 ... 50$
11969 ... 40$
11984 ... 40$
11995 ... 50$

12

12017 ... 50$
12031 ... 50$
12038 ... 40$
12045 ... 40$
12050 ... 50$
12069 ... 40$
12078 ... 50$
12083 ... 50$
12084 ... 40$
12113 ... 50$
12138 ... 40$
12145 ... 40$
12161 ... 50$
12169 ... 40$
12184 ... 40$
12219 ... 50$
12233 ... 50$
12238 ... 40$
12244 ... 100$
12245 ... 40$
12263 ... 50$
12268 ... 50$
12269 ... 40$
12284 ... 40$
12301 ... 50$
12310 ... 50$
12338 ... 40$
12342 ... 50$
12345 ... 40$
12348 ... 50$
12354 ... 100$
12368 ... 50$
12369 ... 40$
12383 ... 50$
12384 ... 40$
12385 ... 50$
12397 ... 50$
12438 ... 40$
12445 ... 40$
12469 ... 40$
12484 ... 40$
12488 ... 50$
12497 ... 50$
12498 ... 50$
12514 ... 50$
12538 ... 40$
12545 ... 40$
12556 ... 50$
12569 ... 40$
12584 ... 40$
12621 ... 50$
12628 ... 50$
12638 ... 40$
12645 ... 40$
12669 ... 40$
12684 ... 40$
12738 ... 40$
12743 ... 50$
12745 ... 40$
12746 ... 50$
12747 ... 50$
12754 ... 50$
12769 ... 40$
12784 ... 40$
12810 ... 50$
12838 ... 40$
12845 ... 40$
12853 ... 50$
12857 ... 200$
12869 ... 40$
12884 ... 40$
12899 ... 50$
12938 ... 40$
12945 ... 40$
12948 ... 50$
12969 ... 40$
12984 ... 40$

13

13016 ... 50$
13020 ... 50$
13023 ... 50$
13038 ... 40$
13045 ... 40$
13050 ... 50$
13069 ... 40$
13075 ... 50$
13084 ... 40$
13091 ... 50$
13138 ... 40$
13145 ... 40$
13162 ... 50$
13163 ... 50$
13166 ... 50$
13169 ... 40$
13184 ... 40$
13187 ... 50$
13213 ... 50$
13238 ... 40$
13245 ... 40$
13250 ... 50$
13268 ... 50$
13269 ... 40$
13284 ... 40$
13297 ... 50$
13338 ... 40$
13345 ... 40$
13369 ... 40$
13383 ... 50$
13384 ... 40$
13425 ... 50$
13438 ... 40$
13445 ... 40$
13469 ... 40$
13484 ... 40$
13489 ... 50$
13495 ... 100$
13498 ... 50$
13538 ... 40$
13544 ... 50$
13545 ... 40$
13565 ... 100$
13569 ... 40$
13572 ... 50$
13575 ... 50$
13584 ... 40$
13614 ... 50$
13622 ... 50$
13623 ... 50$
13627 ... 50$
13638 ... 40$
13645 ... 40$
13669 ... 40$
13684 ... 40$
13694 ... 50$
13738 ... 50$
13738 ... 40$
13745 ... 40$
13769 ... 40$
13784 ... 40$
13813 ... 100$
13817 ... 50$
13828 ... 50$
13830 ... 50$
13838 ... 40$
13845 ... 40$
13869 ... 40$
13884 ... 40$
13937 ... 100$
13938 ... 40$
13940 ... 50$
13941 ... 50$
13945 ... 40$
13952 ... 50$
13969 ... 40$
13984 ... 40$

14

14021 ... 100$
14038 ... 40$
14045 ... 40$
14069 ... 40$
14084 ... 40$
14106 ... 50$
14138 ... 40$
14145 ... 40$
14169 ... 40$
14184 ... 40$
14191 ... 50$
14202 ... 100$
14211 ... 50$
14233 ... 50$
14238 ... 40$
14245 ... 40$
14269 ... 40$
14271 ... 100$
14284 ... 40$
14310 ... 50$
14318 ... 50$
14338 ... 40$
14345 ... 40$
14369
30:000$000
Juiz de Fóra
14369 ... 40$
14384 ... 40$
14387 ... 100$
14396 ... 50$
14404 ... 50$
14422 ... 50$
14431 ... 50$
14438 ... 40$
14445 ... 40$
14469 ... 40$
14478 ... 50$
14484 ... 40$
14485 ... 100$
14488 ... 100$
14522 ... 50$
14538 ... 40$
14545 ... 40$
14569 ... 40$
14584 ... 40$
14602 ... 50$
14638 ... 40$
14645 ... 40$
14669 ... 40$
14684 ... 40$
14720 ... 100$
14738 ... 40$
14745 ... 40$
14769 ... 40$
14784 ... 40$
14788 ... 50$
14832 ... 50$
14838 ... 40$
14845 ... 40$
14869 ... 40$
14884 ... 40$
14909 ... 50$
14938 ... 40$
14945 ... 40$
14969 ... 40$
14984 ... 40$

15

15037
1:500$000
15038 ... 40$
15045 ... 40$
15069 ... 100$
15069 ... 40$
15073 ... 50$
15084 ... 40$
15095 ... 50$
15117 ... 50$
15119 ... 50$
15123
1:000$000
15138 ... 40$
15145 ... 40$
15161 ... 50$
15169 ... 40$
15184 ... 40$
15238 ... 40$
15243 ... 50$
15245 ... 40$
15259 ... 50$
15267 ... 50$
15269 ... 40$
15284 ... 40$
15294 ... 100$
15303 ... 50$
15306 ... 50$
15318 ... 50$
15329 ... 50$
15336 ... 50$
15338 ... 40$
15345 ... 40$
15369 ... 40$
15384 ... 40$
15438 ... 40$
15445 ... 40$
15469 ... 40$
15484 ... 40$
15529 ... 500$
15538 ... 40$
15545 ... 40$
15563 ... 50$
15569 ... 40$
15584 ... 40$
15616 ... 50$
15625 ... 100$
15634 ... 100$
15638 ... 40$
15640 ... 50$
15645 ... 40$
15669 ... 40$
15684 ... 40$
15707 ... 50$
15738 ... 40$
15745 ... 40$
15761 ... 50$
15769 ... 40$
15775 ... 50$
15784 ... 40$
15802 ... 50$
15838 ... 40$
15845 ... 40$
15868 ... 100$
15869 ... 40$
15884 ... 40$
15892 ... 50$
15914 ... 50$
15938 ... 40$
15945 ... 40$
15958 ... 50$
15969 ... 40$
15984 ... 40$

16

16038 ... 40$
16045 ... 40$
16069 ... 40$
16070 ... 50$
16084 ... 40$
16138 ... 40$
16143 ... 50$
16145 ... 40$
16150 ... 50$
16169 ... 40$
16170 ... 50$
16184 ... 40$
16204 ... 50$
16218 ... 50$
16238 ... 40$
16245 ... 40$
16269 ... 40$
16284 ... 40$
16337 ... 50$
16338 ... 40$
16345 ... 40$
16369 ... 40$
16372 ... 50$
16384 ... 40$
16390 ... 50$
16438 ... 40$
16445 ... 40$
16469 ... 40$
16484 ... 40$
16538 ... 40$
16544 ... 50$
16545 ... 40$
16550 ... 50$
16569 ... 40$
16575 ... 50$
16584 ... 40$
16638 ... 40$
16645 ... 40$
16669 ... 40$
16673 ... 50$
16684 ... 40$
16690 ... 50$
16737 ... 50$
16738 ... 40$
16745 ... 40$
16753 ... 100$
16755 ... 50$
16769 ... 40$
16784 ... 50$
16784 ... 40$
16800 ... 50$
16838 ... 40$
16845 ... 40$
16869 ... 40$
16883 ... 100$
16884 ... 40$
16886 ... 50$
16938 ... 40$
16945 ... 40$
16969 ... 40$
16984 ... 40$

17

17012 ... 50$
17030 ... 50$
17038 ... 40$
17045 ... 40$
17069 ... 40$
17084 ... 40$
17125 ... 50$
17138 ... 40$
17145 ... 40$
17152 ... 50$
17161 ... 50$
17169 ... 40$
17184 ... 40$
17238 ... 40$
17245 ... 40$
17267 ... 50$
17269 ... 50$
17269 ... 40$
17284 ... 40$
17327 ... 50$
17333 ... 50$
17338 ... 40$
17345 ... 40$
17369 ... 50$
17369 ... 40$
17384 ... 40$
17386 ... 500$
17438 ... 40$
17445 ... 40$
17469 ... 40$
17471 ... 50$
17481 ... 50$
17484 ... 40$
17538 ... 40$
17541 ... 50$
17545 ... 40$
17569 ... 40$
17581 ... 50$
17584 ... 40$
17586 ... 50$
17607 ... 500$
17638 ... 40$
17645 ... 40$
17646 ... 50$
17669 ... 40$
17684 ... 40$
17697 ... 100$
17738 ... 40$
17745 ... 40$
17769 ... 40$
17784 ... 40$
17788 ... 50$
17798 ... 50$
17803 ... 500$
17838 ... 40$
17845 ... 40$
17869 ... 40$
17870 ... 50$
17884 ... 40$
17890 ... 50$
17909 ... 50$
17932 ... 50$
17938 ... 40$
17945 ... 40$
17960 ... 50$
17969 ... 40$
17984 ... 40$
17995 ... 50$

18

18038 ... 40$
18045 ... 40$
18052 ... 50$
18069 ... 40$
18075 ... 50$
18084 ... 40$
18088 ... 50$
18089 ... 50$
18138 ... 40$
18145 ... 40$
18169 ... 40$
18174 ... 50$
18184 ... 40$
18238 ... 40$
18239 ... 50$
18245 ... 40$
18251 ... 50$
18256 ... 50$
18269 ... 40$
18270 ... 50$
18284 ... 40$
18293 ... 100$
18318 ... 50$
18338 ... 50$
18338 ... 40$
18345 ... 40$
18369 ... 40$
18374 ... 100$
18384 ... 40$
18388 ... 50$
18423 ... 50$
18432 ... 50$
18438 ... 40$
18445 ... 40$
18469 ... 50$
18469 ... 40$
18484 ... 40$
18538 ... 40$
18545 ... 40$
18569 ... 40$
18584 ... 40$
18601 ... 50$
18634 ... 50$
18638 ... 40$
18645 ... 40$
18669 ... 40$
18684 ... 40$
18699 ... 50$
18708 ... 50$
18738 ... 40$
18745 ... 40$
18758 ... 50$
18769 ... 40$
18782 ... 50$
18784 ... 40$
18838 ... 40$
18845 ... 40$
18869 ... 50$
18869 ... 40$
18879 ... 50$
18884 ... 50$
18884 ... 40$
18936 ... 50$
18938 ... 40$
18945 ... 40$
18969 ... 40$
18977 ... 50$
18984 ... 40$
18989 ... 50$

19

19038 ... 40$
19045 ... 40$
19069 ... 40$
19084 ... 40$
19091 ... 50$
19136 ... 100$
19138 ... 40$
19145 ... 40$
19169 ... 40$
19184 ... 40$
19210 ... 50$
19226 ... 50$
19238 ... 40$
19245 ... 40$
19267 ... 200$
19269 ... 40$
19278 ... 50$
19284 ... 40$
19318 ... 50$
19338 ... 40$
19345 ... 40$
19369 ... 40$
19384 ... 40$
19427 ... 100$
19430 ... 50$
19438 ... 40$
19445
2:000$000
19445 ... 40$
19453 ... 50$
19460 ... 50$
19469 ... 40$
19484 ... 40$
19538 ... 40$
19541 ... 50$
19545 ... 40$
19569 ... 40$
19584 ... 40$
19610 ... 50$
19638 ... 40$
19645 ... 40$
19669 ... 40$
19684 ... 40$
19700 ... 50$
19707 ... 50$
19718 ... 50$
19738 ... 40$
19745 ... 40$
19769 ... 40$
19778 ... 50$
19784 ... 40$
19801 ... 50$
19818 ... 50$
19825 ... 100$
19827
1:000$000
19838 ... 40$
19845 ... 40$
19869 ... 40$
19884 ... 40$
19938 ... 40$
19945 ... 40$
19969 ... 40$
19984 ... 40$

20

20012 ... 50$
20038 ... 40$
20045 ... 40$
20069 ... 40$
20083 ... 50$
20084 ... 40$
20138 ... 40$
20145 ... 40$
20154 ... 50$
20157 ... 100$
20169 ... 40$
20184 ... 40$
20191 ... 50$
20195 ... 50$
20208
1:000$000
20219 ... 50$
20238 ... 40$
20245 ... 40$
20269 ... 40$
20284 ... 40$
20338 ... 40$
20345 ... 40$
20369 ... 40$
20384 ... 40$
20393 ... 500$
20415 ... 50$
20438 ... 40$
20445 ... 40$
20461 ... 50$
20469 ... 40$
20484 ... 40$
20494 ... 100$
20501 ... 50$
20507 ... 100$
20538 ... 40$
20545 ... 40$
20562 ... 50$
20569 ... 50$
20569 ... 40$
20584 ... 40$
20618 ... 50$
20635 ... 50$
20638 ... 40$
20645 ... 40$
20646 ... 50$
20667 ... 50$
20669 ... 40$
20684 ... 40$
20691 ... 50$
20724 ... 50$
20738 ... 40$
20745 ... 40$
20769 ... 40$
20784 ... 40$
20832 ... 50$
20838 ... 40$
20845 ... 40$
20846 ... 50$
20868 ... 50$
20869 ... 40$
20878 ... 50$
20884 ... 40$
20907 ... 50$
20938 ... 40$
20945 ... 40$
20947 ... 50$
20955 ... 50$
20958 ... 100$
20969 ... 40$
20984 ... 40$

21

21013 ... 50$
21038 ... 40$
21041 ... 50$
21045 ... 40$
21062 ... 50$
21067 ... 100$
21069 ... 40$
21084 ... 40$
21138 ... 40$
21145 ... 40$
21166 ... 50$
21169 ... 40$
21184 ... 40$
21190 ... 50$
21194 ... 50$
21222 ... 50$
21238 ... 40$
21245 ... 40$
21269 ... 40$
21278 ... 50$
21284 ... 40$
21338 ... 40$
21345 ... 40$
21360 ... 50$
21369 ... 40$
21384 ... 40$
21385 ... 50$
21393 ... 50$
21399 ... 50$
21417 ... 50$
21438 ... 40$
21445 ... 40$
21469 ... 40$
21484 ... 40$
21502 ... 50$
21526 ... 50$
21538 ... 40$
21545 ... 40$
21567 ... 100$
21569 ... 40$
21573 ... 50$
21584 ... 40$
21638 ... 40$
21639 ... 50$
21645 ... 40$
21646 ... 50$
21660 ... 40$
21676 ... 100$
21681 ... 200$
21684 ... 40$
21701 ... 50$
21719 ... 50$
21738 ... 40$
21745 ... 40$
21769 ... 40$
21770 ... 100$
21784 ... 40$
21838 ... 40$
21845 ... 40$
21852 ... 50$
21855 ... 50$
21858 ... 50$
21865 ... 50$
21869 ... 40$
21880 ... 50$
21884 ... 40$
21887 ... 50$
21919 ... 50$
21931 ... 50$
21938 ... 40$
21945 ... 40$
21969 ... 40$
21984 ... 40$
21988 ... 100$
21990
1:000$000

22

22037 ... 50$
22038 ... 40$
22045 ... 40$
22069 ... 40$
22084 ... 40$
22093 ... 50$
22138 ... 40$
22140 ... 100$
22145 ... 40$
22169 ... 40$
22178 ... 50$
22182 ... 50$
22184 ... 40$
22190 ... 50$
22206
1:000$000
22238 ... 40$
22245 ... 40$
22264 ... 50$
22269 ... 40$
22284 ... 40$
22297 ... 50$
22338 ... 50$
22338 ... 40$
22345 ... 40$
22369 ... 40$
22379 ... 50$
22384 ... 40$
22392 ... 50$
22414 ... 50$
22415 ... 50$
22438 ... 40$
22442 ... 50$
22445 ... 40$
22469 ... 40$
22476 ... 100$
22484 ... 40$
22501 ... 100$
22538 ... 40$
22545 ... 40$
22551 ... 50$
22569 ... 40$
22571 ... 50$
22584 ... 40$
22625 ... 50$
22638 ... 40$
22645 ... 40$
22656 ... 100$
22669 ... 40$
22684 ... 40$
22690 ... 50$
22707 ... 50$
22738 ... 40$
22745 ... 40$
22769 ... 40$
22781 ... 40$
22828 ... 50$
22838 ... 40$
22845 ... 40$
22857 ... 50$
22869 ... 40$
22884 ... 40$
22938 ... 40$
22945 ... 40$
22951 ... 50$
22969 ... 40$
22976 ... 50$
22981 ... 40$

23

23038 ... 40$
23045 ... 40$
23069 ... 40$
23075 ... 50$
23084 ... 40$
23120 ... 50$
23138 ... 40$
23145 ... 40$
23169 ... 40$
23184 ... 40$
23203 ... 50$
23206 ... 50$
23220 ... 100$
23238 ... 40$
23245 ... 40$
23269 ... 40$
23284 ... 40$
23287 ... 200$
23321 ... 50$
23338 ... 40$
23345 ... 40$
23369 ... 40$
23384 ... 40$
23419 ... 100$
23438 ... 40$
23444
1:000$000
23445 ... 40$
23469 ... 40$
23484 ... 40$
23507 ... 50$
23510 ... 50$
23538 ... 40$
23545 ... 40$
23569 ... 40$
23584 ... 40$
23612 ... 50$
23618 ... 50$
23638 ... 40$
23645 ... 40$
23669 ... 40$
23683 ... 50$
23684 ... 40$
23696 ... 50$
23713 ... 50$
23738 ... 40$
23745 ... 40$
23769 ... 40$
23771 ... 50$
23784 ... 40$
23838 ... 40$
23839 ... 50$
23845 ... 40$
23869 ... 40$
23884 ... 40$
23893 ... 50$
23898 ... 50$
23911 ... 50$
23938 ... 40$
23942 ... 50$
23945 ... 40$
23962 ... 50$
23969 ... 40$
23973 ... 100$
23984 ... 40$

24

24038 ... 40$
24045 ... 40$
24069 ... 40$
24084 ... 40$
24096 ... 50$
24103 ... 50$
24124 ... 50$
24138 ... 40$
24145 ... 40$
24153 ... 50$
24169 ... 40$
24184 ... 40$
24230 ... 50$
24238 ... 40$
24245 ... 40$
24249 ... 200$
24269 ... 40$
24284 ... 40$
24331 ... 100$
24336 ... 50$
24338 ... 40$
24345 ... 40$
24362 ... 50$
24369 ... 40$
24371 ... 50$
24372 ... 50$
24384 ... 40$
24410 ... 50$
24438 ... 40$
24445 ... 40$
24469 ... 40$
24484 ... 40$
24491 ... 100$
24538 ... 40$
24540 ... 100$
24545 ... 40$
24565 ... 50$
24566 ... 50$
24567 ... 100$
24569 ... 40$
24584 ... 40$
24589 ... 100$
24590 ... 50$
24638 ... 40$
24645 ... 40$
24646 ... 50$
24661 ... 100$
24669 ... 40$
24684 ... 40$
24685 ... 50$
24708 ... 50$
24718 ... 50$
24731 ... 50$
24738 ... 40$
24745 ... 40$
24769 ... 40$
24784 ... 40$
24791 ... 100$
24796 ... 50$
24838 ... 40$
24843 ... 50$
24845 ... 40$
24869 ... 40$
24884 ... 40$
24932 ... 50$
24938 ... 40$
24945 ... 40$
24950 ... 100$
24967 ... 50$
24969 ... 40$
24984 ... 40$

25

25038 ... 40$
25045 ... 40$
25046 ... 50$
25068 ... 50$
25069 ... 40$
25084 ... 40$
25138 ... 40$
25145 ... 40$
25158 ... 50$
25165 ... 50$
25169 ... 40$
25184 ... 40$
25211 ... 50$
25215 ... 50$
25233 ... 50$
25238 ... 40$
25245 ... 40$
25262 ... 50$
25269 ... 40$
25271 ... 50$
25284 ... 40$
25294 ... 50$
25297 ... 50$
25302 ... 50$
25338 ... 40$
25342 ... 50$
25345 ... 40$
25350 ... 50$
25352 ... 50$
25354 ... 50$
25369 ... 40$
25377
1:500$000
25383 ... 50$
25384 ... 40$
25385 ... 50$
25386 ... 50$
25407 ... 50$
25438 ... 40$
25445 ... 40$
25469 ... 40$
25473 ... 50$
25484 ... 40$
25521 ... 50$
25538 ... 40$
25545 ... 40$
25569 ... 40$
25584 ... 40$
25638 ... 40$
25645 ... 40$
25669 ... 40$
25684 ... 40$
25721 ... 100$
25738 ... 40$
25745 ... 40$
25746 ... 50$
25759 ... 50$
25760 ... 50$
25761 ... 50$
25769 ... 40$
25783 ... 50$
25784 ... 40$
25836 ... 50$
25838 ... 40$
25845 ... 40$
25869 ... 40$
25884 ... 40$
25916 ... 50$
25926 ... 50$
25929 ... 50$
25938 ... 40$
25945 ... 40$
25969 ... 40$
25984 ... 40$
25985 ... 50$
25995 ... 50$

26

26014 ... 100$
26038 ... 40$
26045 ... 40$
26069 ... 40$
26084 ... 40$
26117 ... 50$
26128 ... 50$
26138 ... 40$
26145 ... 40$
26160 ... 50$
26169 ... 40$
26184 ... 40$
26210 ... 50$
26238 ... 40$
26245 ... 40$
26269 ... 40$
26284 ... 40$
26310 ... 50$
26311 ... 50$
26338 ... 40$
26345 ... 40$
26362 ... 50$
26369 ... 40$
26384 ... 40$
26401 ... 50$
26438 ... 40$
26445 ... 40$
26447 ... 50$
26450 ... 50$
26455 ... 50$
26463 ... 50$
26469 ... 40$
26484 ... 40$
26538 ... 40$
26545 ... 40$
26569 ... 40$
26584 ... 40$
26638 ... 40$
26645 ... 40$
26669 ... 40$
26684 ... 40$
26698 ... 50$
26723 ... 50$
26738 ... 40$
26745 ... 40$
26769 ... 40$
26771 ... 100$
26776 ... 50$
26784 ... 40$
26838 ... 40$
26845 ... 40$
26860 ... 50$
26869 ... 40$
26884 ... 40$
26885 ... 50$
26927 ... 50$
26928 ... 50$
26938 ... 40$
26943 ... 100$
26945 ... 40$

26963 Ap. 5:000$

26964
200:000$
Vitória

26965 Ap 5:000$

26968 ... 50$
26969 ... 40$
26973 ... 50$
26984 ... 40$

27

27038 ... 40$
27045 ... 40$
27050 ... 50$
27060 ... 50$
27069 ... 40$
27084 ... 40$
27093 ... 50$
27113 ... 50$
27117
1:000$000
27138 ... 40$
27130 ... 50$
27145 ... 40$
27162 ... 50$
27169 ... 40$
27184 ... 50$
27184 ... 40$
27201 ... 50$
27208 ... 50$
27238 ... 40$
27245 ... 40$
27267 ... 50$
27269 ... 40$
27284 ... 40$
27310 ... 50$
27319 ... 50$
27320 ... 50$
27325 ... 50$
27338 ... 40$
27345 ... 50$
27369 ... 40$
27384 ... 40$
27390 ... 50$
27427 ... 200$
27430 ... 50$
27437 ... 50$
27438 ... 40$
27445 ... 40$
27449 ... 50$
27454 ... 50$
27469 ... 40$
27484
5:000$000
27484 ... 40$
27489 ... 100$
27492 ... 50$
27506 ... 100$
27532 ... 50$
27538 ... 40$
27545 ... 40$
27553 ... 50$
27568 ... 50$
27569 ... 40$
27572 ... 50$
27584 ... 40$
27638 ... 40$
27645 ... 40$
27669 ... 40$
27684 ... 40$
27724 ... 50$
27736 ... 50$
27738 ... 40$
27739 ... 50$
27745 ... 40$
27752 ... 50$
27767 ... 50$
27769 ... 40$
27784 ... 40$
27795 ... 50$
27814 ... 50$
27838 ... 40$
27845 ... 40$
27862 ... 50$
27869 ... 40$
27884 ... 40$
27903 ... 50$
27911 ... 50$
27938 ... 40$
27945 ... 40$
27967 ... 50$
27969 ... 40$
27972 ... 50$
27984 ... 40$

28

28018 ... 50$
28038 ... 40$
28043 ... 100$
28045 ... 40$
28069 ... 40$
28078 ... 50$
28084 ... 500$
28084 ... 40$
28115 ... 50$
28119 ... 50$
28138 ... 40$
28144 ... 50$
28145 ... 40$
28158 ... 50$
28169 ... 40$
28172 ... 50$
28184 ... 40$
28207 ... 50$
28210 ... 50$
28215 ... 50$
28231 ... 50$
28238 ... 40$
28245 ... 40$
28259 ... 50$
28269 ... 40$
28280 ... 50$
28284 ... 40$
28299 ... 50$
28312 ... 50$
28338 ... 40$
28342 ... 50$
28345 ... 40$
28357 ... 50$
28369 ... 40$
28384 ... 40$
28438 ... 40$
28445 ... 40$
28469 ... 40$
28475 ... 50$
28484 ... 40$
28490 ... 50$
28521 ... 50$
28538 ... 40$
28545 ... 40$
28548 ... 100$
28569 ... 40$
28584 ... 40$
28598 ... 50$
28638 ... 40$
28645 ... 40$
28651 ... 50$
28669 ... 40$
28684 ... 40$
28728 ... 50$
28738 ... 40$
28745 ... 40$
28749 ... 50$
28769 ... 40$
28782 ... 50$
28784 ... 40$
28802 ... 50$
28811 ... 200$
28815 ... 50$
28828 ... 50$
28838 ... 40$
28845 ... 40$
28869 ... 40$
28884 ... 40$
28887 ... 50$
28895 ... 50$
28903 ... 50$
28938 ... 40$
28945 ... 40$
28947 ... 50$
28952 ... 50$
28969 ... 40$
28984 ... 40$

29

29013 ... 50$
29038 ... 40$
29045 ... 40$
29069 ... 40$
29084 ... 40$
29103 ... 50$
29125 ... 50$
29127 ... 50$
29135
1:500$000
29137 ... 100$
29138 ... 40$
29145 ... 40$
29169 ... 40$
29172 ... 50$
29173 ... 50$
29184 ... 40$
29238 ... 40$
29245 ... 40$
29268 ... 50$
29269 ... 40$
29272 ... 50$
29277 ... 50$
29281 ... 50$
29283 ... 50$
29284 ... 40$
29303 ... 50$
29305 ... 50$
29338 ... 40$
29344 ... 50$
29345 ... 40$
29368 ... 50$
29369 ... 40$
29370 ... 50$
29377
1:000$000
29378 ... 50$
29379 ... 50$
29384 ... 40$
29391 ... 50$
29407 ... 50$
29421 ... 50$
29438 ... 40$
29445 ... 40$
29465 ... 50$
29469 ... 50$
29469 ... 40$
29484 ... 40$
29538 ... 40$
29545 ... 40$
29569 ... 40$
29584 ... 40$
29626 ... 50$
29638 ... 40$
29644 ... 50$
29645 ... 40$
29669 ... 40$
29684 ... 40$
29724 ... 50$
29730 ... 50$
29738 ... 40$
29745 ... 40$
29769 ... 40$
29784 ... 40$
29797 ... 50$
29807 ... 50$
29814 ... 50$
29838 ... 40$
29845 ... 40$
29850 ... 50$
29851 ... 50$
29854 ... 50$
29857 ... 50$
29869 ... 40$
29884 ... 40$
29896 ... 50$
29909 ... 50$
29938 ... 40$
29945 ... 40$
29950 ... 100$
29969 ... 40$
29984 ... 40$

Premios maiores

26964
200:000$
Vitória

14369 ... 30:000$
Juiz de Fóra

27484 ... 5:000$
Bello Horizonte

9038 ... 2:000$
Rio

19445 ... 2:000$
Rio

Todos os numeros terminados em 4 têm 40$000

O Escritorio á rua da Alfandega n. 28 estará aberto para pagamentos todos os dias uteis, das 9 ás 11 ½, e das 13 ½ ás 16 horas, exceto nos dias feriados.
A Administração pagará o valor que representem os bilhetes premiados, durante os primeiros 6 mezes da respectiva extração, ao seu portador, e não atenderá reclamação alguma por perda ou subtração de bilhetes.
No caso do premio maior caber ao numero 1, serão considerados como aproximações o imediatamente superior e o ultimo dos milhares que jogarem; sendo sorteado o ultimo, serão aproximações o imediatamente inferior e o primeiro, isto é, o numero 1.

As extrações principiam ás 14 horas

70.ª Extração = Concessionario: Domingos Demarchi = O Fiscal do Governo: René Mostardeiro / O Ajudante do Fiscal do Governo: Alceu Faião de Abreu Gomes / O Escrivão: Joaquim de Freitas Junior **= 70.ª Extração**

O MAIOR, O MELHOR, O MAIS LINDO E O MAIS SENSACIONAL ESPECTACULO QUE O RIO ASSISTIU NESTES ULTIMOS ANNOS! . . . .

Segundo a critica unanime de TODA a imprensa carioca. Está sendo apresentado pela Empresa Luiz Galvão, no

Theatro João Caetano

Com a mais original novidade theatral da época

Companhia Negra de Operetas e Revistas

Criação de: — De Chocolat

Continuação do mais que formidavel successo da espectacular e maravilhosa opereta-phantasia em 2 actos e 22 quadros

ALGEMAS QUEBRADAS

Musica encantadora! — Desempenho colossal! Phenomenal exito do tenor "GIGLI NEGRO"

Vozes que empolgam e enthusiasmam! Montagem e Guarda-Roupa mais que deslumbrante

Grande Orchestra de 22 professores — Maestro C. Cabral

AMANHA — Sabbado — Matinée a preços popularissimos

Bilhetes á venda para toda esta semana

Telephone da bilheteria 42-7720

SOCIAES

ANNIVERSARIOS

Fazem annos hoje: o dr. Marianno de Souza; a sra. Ruth Vianna de Alencar; o menino Helio Nogueira; a senhorinha Lygia Duarte.

Dr. Benjamin Gonzaga — Transcorreu, sabbado ultimo, a passagem de mais um anniversario natalicio do dr. Benjamin Gonzaga, ex-presidente do Instituto Brasileiro de Estomatologia e professor das Faculdades Fluminenses de Odontologia e Nacional de Odontologia, da Universidade do Brasil.

O anniversariante, humanitario clinico, chefe de serviço do Instituto de Assistencia e Protecção á Infancia, foi alvo de estrondosa manifestação de seu grande numero de amigos, discipulos e admiradores.

Sr. João Patricio Soares Freitas — Transcorreu hontem, entre manifestações de alegria de conhecidos e parentes, o anniversario natalicio do sr. João Patricio Soares Freitas, perito contador e funccionario do Supremo Tribunal Militar.

Senhorinha Euridice de Souza — Fez annos hontem a senhorinha Euridice de Souza, sendo por tão feliz data muito cumprimentada por suas innumeras amiguinhas.

FESTAS

TIJUCA T. CLUB — O Departamento Social do Tijuca Tennis Club levará a effeito, amanhã, sabbado, ás 21 horas, a representação da interessante comedia, de Paulo Magalhães, "O Interventor", por brilhantes elementos do nosso Theatro de Amadores e sob a direcção artistica de Anis Murad.

A. A. BANCO DO BRASIL — A sociedade carioca, vem aguardando com grande interesse, o chá-dansante que o Departamento Social da Associação Athletica Banco do Brasil fará realizar no proximo dia 18 do corrente, no elegante "grill-room" do Casino Balneario da Urca. As dansas terão inicio ás 16.30 horas, ao som de duas afamadas orchestras.

Será apresentado no palco, a famosa cantora Lucienne Boyer. Os socios terão ingresso, mediante apresentação da carteira social e recibo em vigôr.

CLUB CENTRAL — Nos amplos salões do Club Central será realizado pelo seu Departamento Social, mais uma domingueira-dansante. O lindo club da "Cidade Sorriso" organizou para o corrente mez, um interessante programma de festas.

Para maior brilhantismo das dansas, foi contratada uma optima "jazz" do Rio.

NOIVADOS

Com a senhorinha Euridice de Souza contratou casamento o sr. Jesus Carlos de Toledo, funccionario da Companhia Telephonica.

CASAMENTOS

Enlace — Senhorinha Izaura Gaspar Rodrigues-Ignacio Monteiro de Barros Pontes — Realizou-se hontem, o enlace matrimonial da distincta senhorinha Izaura Gaspar Rodrigues, filha do sr. José Gaspar Rodrigues, com o dr. Ignacio Monteiro de Barros Pontes, funccionario da Secretaria Geral de Finanças da Prefeitura.

Testemunharam o acto civil as senhoras e senhores Carlos Luet de Carvalho e Henrique Coelho da Rocha, pela noiva e noivo respectivamente. O acto religioso teve lugar na Matriz da Gloria, foram seus padrinhos da noiva as sras. e srs. dr. Placido de Sá Carvalho e do noivo a sra. Herminia Prado Monteiro de Barros e o sr. Antonio Prado Junior, ex-prefeito desta capital.

Enlace — Senhorinha Yolanda Brussack-Cervante Angula Dias. — Realizou-se hontem, o enlace matrimonial do dr. Cervante Angula Dias, com a senhorinha Yolanda Brussack.

Enlace — Dinorah Mendonça Dr. Jovino Ayres da Cunha — Realizou-se hontem, na Igreja do Sagrado Coração de Jesus o enlace matrimonial da senhorinha Dinorah de Faria Mendonça, filha do sr. Antonio Mendonça, funccionario do Departamento Nacional do Café, com o dr. Jovino Ayres da Cunha, filho do dr. Pedro da Cunha, clinico nesta capital. Foram padrinhos do noivo a senhoinha Maria Lucia Ayres da Cunha e o dr. Pedro da Cunha e da noiva a sra. Aurea Mendonça e o dr. Tigre de Oliveira. Os jovens noivos foram muito cumprimentados por grande numero de pessôas da nossa mais selecta sociedade que assistiu ao acto. A distincta soprano ligeiro Alma Cunha de Miranda abrilhantou a cerimonia cantando a "Ave Maria" de Gounod.

HOMENAGENS

Professor Clementino Fraga —Significativa homenagem sera prestada ás 15 horas do dia 15 do corrente, ao professor Clementino Fraga, Secretario Geral de Saude e Assistencia da Municipalidade do Districto Federal, por motivo da passagem do seu anniversario natalicio. A homenagem consistirá na inauguração do retrato daquelle scientista na séde da Delegacia Social da Prefeitura, á Praça da Harmonia, com a presença do homenageado, membros do seu gabinete, chefes de serviço e funccionarios da Municipalidade. Será orador official o dr. A. Austregesilo, Delegado Social, que falará sobre a obra do professor Clementino Fraga a frente da Secretaria de Saude e Assistencia do Districto. A' Mme. Clementino Fraga sera offerecida, nessa occasião, uma linda "corbeille" de flores naturaes. A banda de musica da Policia Municipal abrilhantara a festiva solennidade.

Professor Annes Dias — Amanhã, sabbado, ás 13 horas, no salão nobre do Jockey Club, tera logar o almoço que os amigos, collegas e admiradores do professor Annes Dias lhe offerece, em regosijo á sua brilhante actuação no Congresso de Cosmobiologia, realizado recentemente na Europa, onde representou o Brasil. Saudará o homenageado em nome dos presentes, o professor Clementino Fraga, especialmente convidado. As inscripções podem ser dirigidas para as Casas Moreno Lehner e para o Hospital Estacio de Sá, com o sr. Roberto.

Nesse almoço de cordialidade, comparecerão os nomes mais representativos da nossa sciencia e da sociedade.

LUTO

MISSAS

Carolina Pires de Macedo Soares — Será celebrado, amanhã, ás 10 horas, no altar-mór da Igreja do S. S. Sacramento (Avenida Passos) a missa de 7º dia em suffragio de sua alma. A extincta era viuva do engenheiro Brotero Frederico de Macedo Soares e progenitora dos drs. Gualter e Gualberto de Macedo Soares, do commandante Gerson de Macedo Soares e d. Maria de Macedo Soares.

LIVRARIA ALVES
Livros collegiaes e academicos

THEATRO

A SENSACIONAL PREMIÉRE DE HOJE COM "CORAÇÃO DE ALFAMA" NO RECREIO — A ESTRÉA DE ALEXANDRE AZEVEDO

E' hoje finalmente que se dará no Recreio, a sensacional "première", tão ansiosamente esperada, de "Coração de Alfama" a opereta popular de Alberto Barbosa, José Galhardo, Vasco Sant'Anna, e Amadeu do Valle, outro assignalado triumpho de Mirita Casimiro, a vedeta do povo como já toda a cidade conhece a estrella mais completa de Portugal.

Em "Coração de Alfama", um grande cartaz no qual Piero deposita a maior confiança com a sua larga pratica e competencia, toma parte todo o elenco do Theatro Variedades de Lisboa, com Mirita, Vasco Sant'Anna e Antonio Silva á frente. Além desses, veremos Maria Paula, J. Silva, Philomena Casado, Branca Saldanha, Julieta Valença, Barroso Lopes, Alberto Reis, Pereira Saraiva e Reginaldo Duarte.

A novidade maior da estréa de hoje é o reapparecimento ao publico carioca do actor Alexandre Azevedo, que tão grande exito alcançou em varias temporadas passadas aqui e em Portugal. "Coração de Alfama" tem uma montagem deslumbrante, quer de scenarios, quer de guarda roupa. Amanhã haverá matinée da mocidade, ás 13 horas com "Coração de Alfama".

THEATRO DE ESTUDANTES

Nos dias 6 e 7 do corrente, em commemoração a Semana da Patria, o Gremio Castro Alves do Gymnasio Arte e Instrucção fez subir em scena, no seu palco, a comedia em 1 acto "Chegada do Bidunga" de Fernandes Machado e João Moraes, que teve boa interpretação, pela turma infantil, é a peça de Octavio Rangel, em dois actos, intitulada "Boa fé não adianta".

Esta ultima agradou plenamente á selecta platéa que ali accorreu; pela maneira em que foi representada, pelos jovens amadores, podendo-se destacar entretanto, Maria Weill, Emilio Stein, Alicé de Castro e Gilson Magalhães, nos principaes papeis.

Mise-en-scène de Machadino, boa; scenographia de Emilio Stein e Vicente Jannuzzi, como sempre irreprehensivel.

"Ponto" a cargo, ainda de Vicente Jannuzzi, seguro na sua marcação. Contra-regra de N. Santos.

N. S.

Precedeu o espectaculo, isto na parte da manhã, a inauguração do estadium de cultura physica, daquelle educandario, na qual falou o seu director, dr. Ernani Cardoso, sobre a grande data da nossa Independencia.

Os alumnos cantaram o Hymno Nacional, o de 7 de Setembro e o do Gymnasio.

A imprensa, representada pelo Syndicato dos Jornalistas Profissionaes, foi ali homenageada, cabendo a um dos membros do corpo director daquella sociedade de classe, presidir a inauguração. Com uma homenagem a familia dos trabalhadores da penna, o dr. Ernani Cardoso, convidou a sra. Carlos Santos, a cortar a fita symbolica que vedava a entrada na nova praça de Sports do Suburbio.

THEATRO CARLOS GOMES
HOJE — HOJE
A's 20 e ás 22 horas
Primeiras representações da super-revista engraçadissima
O MARRÉCO VEM AHI
de MILTON AMARAL — ALDA GARRIDO e HUMBERTO CUNHA
AMANHA — Vesperal ás 16 horas — Preços reduzidos

CAROLINA PIRES DE MACEDO SOARES

(7.º DIA)

Dr. Gualter de Macedo Soares, senhora e filhas, Maria de Macedo Soares, Comte. Gerson de Macedo Soares, senhora e filhos, Dr. Gualberto de Macedo Soares, senhora e filhos, Edmée Cruls de Macedo Soares e seus filhos Maria Carolina, Gustavo Luiz e Sergio, Izabel Pires Barboza da Franca, Alcida Maria Pires, Dr. Octavio Ribeiro de Macedo Soares e filha, convidam a todos os parentes e amigos para assistirem á missa de 7º dia que mandam celebrar por alma de sua pranteada mãe, sogra, avó, irmã, cunhada e tia, **D. CAROLINA PIRES DE MACEDO SOARES**, amanhã, sabbado, dia 10, ás 10 horas, no altar mór da igreja do Santissimo Sacramento (Avenida Passos).

OS ULTIMOS DIAS DA PEÇA DE ROULIEN

O publico sabe definir com precisão o seu bom gosto e sabe lavrar seus decretos quando elege o espectaculo de sua sympathia e do seu agrado. Quando elle, com a expontaneidade dos seus movimentos, elege um artista e o espectaculo em que elle se apresenta, é que tem razões de sobra para isso. E é o que está acontecendo em relação a Roulien e seu theatro cinematographico, no Gloria.

UM TENOR DE RENOME NO REPUBLICA

O apreciado tenor paulista Candido Botelho, uma das figuras principaes do elenco do Republica e que veiu de São Paulo especialmente para integrar a Companhia do theatro Republica, já iniciou os seus ensaios e tem maravilhado a quantos já o viram representar. Elle é um autentico artista e que triumphará facilmente.

"A LINDA VOVO'", HOJE, POR PALMEIRIM, NO RIVAL THEATRO

Palmeirim representa esta noite nas duas sessões do Rival Theatro a comedia de Paulo Magalhães "A linda vovó", uma peça que permitte ao apreciado comico da Cinelandia apresentar um trabalho verdadeiramente hilariante, e faculta a Cecy Medina opportunidade de evidenciar seu merito de fina comediante

Amanhã, primeira vesperal de "A linda vovó", ás 16 horas, no theatro da rua Alvaro Alvim.

"O MARRECO VEM AHI...", A REVISTA SENSACIONAL DE HOJE, NO CARLOS GOMES

Com a super-revista "O Marreco vem ahi...", que Alda Garrido acaba de escrever com os festejados autores Milton Amaral e Humberto Cunha, teremos hoje, no theatro Carlos Gomes, uma peça palpitante e repleta de novidades.

A festejada "estrella" preparou uma revista ao sabor de todas as platéas: com muita comicidade, numeros de cantos, e dansas originaes, e canções portuguezas como "O Matragão", que será interpretada por todas as actrizes, vestidas de varinas. Numero esse, homenagem de Alda Garrido, aos seus collegas theatraes portuguezes, que estão actualmente no Rio.

"ALGEMAS QUEBRADAS", NO JOÃO CAETANO

"Algemas Quebradas" é a peça da actualidade" Ella constitue o mais brilhante espectaculo dos ultimos tempos e tem o poder de emocionar e, egualmente, de divertir.

As suas scenas de um sentimentalismo encantador não chegam a provocar tristezas, porque são logo seguidas de episodios de maior comicidade.

A U. T. L. J. e o descanso dominical

A União dos Trabalhadores do Livro e do Jornal enviou ao senhor presidente da Republica o seguinte telegramma:

"Presidente Getulio Vargas — Palacio Guanabara — A União dos Trabalhadores do Livro e do Jornal tem grande satisfação em communicar á vossencia solução dada dissidio aberto inobservancia lei municipal reguladora horario saida vespertinos, procedida espirito maior cordialidade e collaboração partes interessadas, cumprindo relevar acção coordenadora illustre presidente Associação Imprensa e inteira solidariedade imprensa, notadamente "O Globo", "A Noite", "Vanguarda", "Diario da Noite", orgãos directamente interessados assumpto a cuja boa vontade devemos exito rapido e efficiente obtido dentro directrizes Estado Novo.

Aproveitamos opportunidade expressar vossencia nosso inteiro apoio providencias cogitadas declarações recentes ministro do Trabalho, respeito regulamentação profissão jornalistas e amparo trabalhadores da imprensa, lembrando tambem, vossencia, desejo classe seja assegurado inviolabilidade descanso dominical, conquistado após longo esforço e soffrimento.

Valemo-nos ensejo reaffirmar eminente reformador social Brasil protestos nosso reconhecimento e admiração. — Lauro Alves de Souza, presidente".

Umbelina Leopoldina de Almeida Moraes

7º DIA

Dr. José Raul de Moraes, sua mulher, filhas, genros, irmãs, cunhados, sobrinhos e primos agradecem aos amigos que compareceram ao enterro de sua inesquecivel mãe, avó, bisavó, sogra, tia e prima **UMBELINA LEOPOLDINA DE ALMEIDA MORAES**, e convidam ás pessoas de suas relações para assistir ás missas que mandam celebrar em suffragio de sua alma, amanhã sabbado, dia 10, ás 9,30, na igreja de N. S. do Carmo, á rua 1.º de Março. Antecipadamente agradecem.

METRO
HOJE
★ PASSEIO, 62 • TELS. 22-6490 e 6141 ★
O primeiro cinema no Rio dotado de poltronas estofadas e apparelhamento de ar condicionado.
MEIO DIA 2.30 - 5.00 7.30 e 10 hs.
SEGUNDA GRANDE SEMANA !

Jeanette MacDONALD
Nelson EDDY
A PRINCESA DO EL DORADO
POLTRONA 4$400 ESTUDANTES 2$200
Nenhum film estreado no "Metro" será exhibido em outros Cinemas do Rio antes de passados 60 dias de suas exhibições neste Cinema.

Musica

"RIGOLETTO", HOJE, EM 13ª RE'CITA

Em 13ª récita de assignatura, será cantada hoje, ás 21 horas, no Municipal, o "Rigoletto", de Verdi, com Lina Pagliughi, a grande cantora, Galeffi e Salvarezza.

O "BARBEIRO DE SEVILHA", AMANHA, EM RE'CITA EXTRAORDINARIA

Amanhã, em récita extraordinaria, será representado o "Barbeiro de Sevilha", com a nossa patricia Julieta de Azevedo, Galeffi e Luigi Fost.

Nos intervallos, varios entre os melhores artistas da temporada cantarão diversos numeros escolhidos entre as mais bellas arias lyricas.

LUCIENNE TRAGIN, AMANHA, NA "CULTURA ARTISTICA"

Na Escola Nacional de Musica, no começo deste mez, a pianista Lubka Kolessa realizou dois optimos concertos para os socios da Cultura Artistica. O successo da notavel pianista foi completo.

Amanhã, a primeira das nossas sociedades musicaes offerecerá uma esplendida audição aos seus associados, fazendo ouvir Lucienne Tragin, o grande soprano francez, que participa da temporada lyrica official.

A interprete de fina sensibilidade que encarnou a Melisande, cantará obras de Mozart e Ravel, dentre as quaes destacamos as "Chansons madecasses", do ultimo daquelles compositores.

O concerto terá logar na Escola Nacional de Musica, ás 17 horas de amanhã, e constituirá um verdadeiro acontecimento artistico.

CONCERTO DA SEMANA

Hoje, sexta-feira, ás 21 horas, no "Salão Leopoldo Miguez" na Escola Nacional de Musica, os alumnos da professora Carlinda Figueira Lima Costa realizarão um concerto em que haverá numeros variados de canto e coral.

— Amanhã, sabbado, no mesmo "Salão Leopoldo Miguez", o barytono Ernesto de Marco fará uma execução vocal do "Barbeiro de Sevilha".

— O maestro Gaetano Roberti realiza no dia 25 do corrente, ás 16 horas, em sua residencia, á rua Buarque de Macedo, 41, sobrado, a audição mensal de setembro, dos seus alumnos de canto.

Encerramento das inscripções do Concurso para professor secundario da Prefeitura

Encerraram-se hontem as inscripções do concurso para professor secundario de Inglez e Francez, abertas na Secretaria Geral de Educação e Cultura, tendo requerido inscripção para a primeira dessas disciplinas, 8 candidatos e 5 para a segunda.

No proximo dia 12, encerrar-se-ão as do concurso para professor de Mathematica.

A Mutuante S. A.
179, R. 7 DE SETEMBRO, 179
Leilão de Penhores em 15 de setembro, ás 13 horas
As cautelas poderão ser reformadas até a vespera e o catalogo será publicado no "Jornal do Commercio", no dia do leilão.

THEATRO MUNICIPAL
Concessionaria: S. A. THEATRO BRASILEIRO
TELEPHONE DA BILHETERIA 42-3103 — TELEPHONE DA BILHETERIA 42-3103
GRANDE TEMPORADA LYRICA OFFICIAL DE 1938

Hoje — ás 21 horas — Hoje
DECIMA TERCEIRA RECITA DE ASSIGNATURA
RIGOLETTO
(de G. Verdi)
LINA PAGLIUGHI — CARLO GALEFFI — A. SALVAREZZA — JULITA FONSECA — ALBINO MARONE
Regente: M.º Edoardo de Guarnieri
Bilhetes á venda: Frizas ou Camarotes 600$ — Poltronas 100$ — Balc. nobres A. B. 100$ — Ditos C. D. 80$ — Ditos de E. a I. 70$ — Balc. simples A. B. C. 70$000 — Ditos de outras filas 50$ — Galerias A. B. 40$000 — Ditas de outras filas 30$000 — SELLO A' PARTE

Amanhã — ás 21 hs. — Amanhã
QUARTA RECITA EXTRAORDINARIA
Il Barbiere di Siviglia
De ROSSINI
Julieta de Azevedo — Luigi Fort — Carlo Galeffi — Albino Marone — Luise Bostacci
Regente: M.º Mario Rossini
Bilhetes á venda: Frizas ou Camarotes 300$ — Poltronas 50$ — Balc. nobres A. B. 45$ — Ditos de outras filas 35$ — Balc. simples A. B. C. 35$ — Ditos de outras filas 25$ — Galerias A. B. 20$ — Ditas de outras filas 18$ — SELLO A' PARTE

DOMINGO, 11 — A's 15 horas — SEXTA VESPERAL DE ASSIGNATURA

Diario Carioca

Anno XI — Numero 3.145 | Rio de Janeiro, Sexta-feira, 9 de Setembro de 1938 | Praça Tiradentes n.° 77

Os Nacionalistas Conseguiram Romper a Linha de Defesa Legalista no Ebro

As tropas do general Franco avançam pela estrada de Asco, tendo como objectivo "Viente de los Campesinos" -- Noticiam-se novas difficuldades no Marrocos hespanhol

Flagrantes da guerra civil na Hespanha — Apesar dos repetidos bombardeios aereos, a população de Barcelona ainda se conserva em relativa calma. Temos na photographia o aspecto de uma das ruas da cidade, onde os transeuntes passam como que despreoccupados e, vê-se até uma senhora que, carregando um "ni no", esboça um sorriso

PARIS, 8 (Harold Ettlinger, correspondente da United Press) — Fontes nacionalistas informam que as tropas do general Franco conseguiram hoje romper a linha de defesa legalista no Ebro, "sem grandes perdas", avançando na estrada de Asco em direcção á cabeceira de ponte, tendo como objectivo "Vienta de los Campesinos".

Uma brecha em forma de cunha foi introduzida na linha republicana em Corbera e importantes elevações de Sierra de los Caballos cairam em poder dos nacionalistas.

Depois de vinte e quatro horas, as forças nacionalistas tinham tres kilometros de avanço, o que permittiu á ala esquerda locomover-se para uma posição mais approximada do centro.

Noticia-se que a luta proseguia na manhã de hoje entre Corbera e Fatalella, perto das posições fortificadas dos legalistas na região de Charcun. Nesse ponto os nacionalistas procuram abrir uma outra brecha em direcção ao valle do Ebro; porém as ultimas noticias dizem que esse objectivo ainda não foi conseguido.

Os ultimos combates não têm sido travados em uma linha de frente continua porém em pequenos sectores e por contingentes pouco numerosos.

Prosegue a luta pela posse de Corbera e embora os nacionalistas alleguem que tomaram as posições mais elevadas de Sierra de los Caballos, os republicanos mantêm igualmente posições nas encostas e resistem desesperadamente ás investidas adversarias para penetrar no valle do Ebro.

De accordo com as noticias nacionalistas, as divisões republicanas têm sido repetidamente reforçadas depois das elevadas perdas soffridas e a resistencia continua com a mesma intensidade, embora a linha legalista tenha recuado de varios kilometros.

A artilharia e a aviação nacionalistas têm prestado valioso apoio ás operações da infantaria em toda a frente.

A agencia nacionalista nesta capital publicou hoje formal desmentido á noticia divulgada pelo "Financial Times", segundo a qual o general Franco se retiraria em breve do poder, sendo substituido por uma figura politica que aceitaria a mediação. A agencia declara: "E' uma noticia falsa e sem qualquer fundamento. Uma fonte autorizada declarou que o general Franco, contando com o enthusiastico e confiante apoio de todo o paiz, jamais pensou — e suas declarações isso reflectem — em interromper a luta que deverá levar os nacionalistas á completa libertação da Hespanha.

Na Hespanha não ha e não pode haver outra politica que não seja a da victoria completa. Os circulos nacionalistas, que conhecem a origem desses rumores, os denuncia á opinião publica como uma manobra tendenciosa, falha de qualquer probabilidade".

Por outro lado, a Agencia Hespanha noticia a existencia de novas difficuldades no Marrocos Hespanhol. Ao que se refere, o calipha seguia do palacio de Mexuar para a mesquita, quando foi grosseiramente insultado por um capitão nativo das torpas mouras auxiliares do general Franco. O povo se reuniu e o incidente tomou grandes proporções. O capitão accusou o calipha e outras autoridades musulmanas de serem instrumentos doceis dos nacionalistas, permittindo que os mouros sejam victimados nas frentes hespanholas.

A policia dissolveu a multidão. A Agencia Hespanha accrescenta que o calipha recebeu recentemente uma carta do general Franco convidando-o visitar as frentes de batalha, ao que se recusou com palavras de agradecimento.

Era noivo da aristocrata e fazia juras de amor á humilde filha do povo!

O famoso romance

a ROSA do ADRO

MARIA LALANDE
ADELINA ABRANCHES
OLIVEIRA MARTINS
ELSA RUMINA
TOMÁS de MACEDO
COSTINHA

BROADWAY PROGRAMMA

SEGUNDA FEIRA CINEMA
BROADWAY
Praça Floriano, 51 - Tel. 22-67-88

Ulceras-Varizes e eczemas das Pernas. Especialista DR. JOAQUIM SANTOS
Cura sem repouso, sem operação e sem dôr. SAO JOSE', 67 - 2.°
De 2 ás 6

ULTIMA HORA SPORTIVA

O Primeiro "Round" do Torneio dos Reservas

O Vasco e o Botafogo venceram com facilidade

A noite de hontem assignalou a etapa inicial do Torneio Extra, competição criada com o fim de proporcionar aos reservas das equipes profissionaes opportunidade de treinos reaes.

Não foram propicias, porém, as condições com que se iniciou este torneio; até o tempo conspirou, pois a chuva que hontem caiu afastou a maior parte da assistencia prevista.

VASCO 7 X S. CHRISTOVÃO 2

A peleja travada no gramado de Figueira de Mello entre a equipe local e os cruzmaltinos foi fraca, manifesta a superioridade dos visitantes.

O placard movimentou sete vezes para os vascainos, reflexo nitido do poder da sua equipe.

Os teams actuaram assim constituidos:

VASCO DA GAMA — Max, Oswaldo e Castro, Calocero, Marcellino e Faca; Lindo, Alfredo, Fantoni, Hamilton e Orlando.

S. CHRISTOVÃO — Nelson; Salvador e Augusto; Ivan, Archimedes e Vává; Vicente, Hugo, Nelson, Nêna e Quintanilha.

O primeiro tempo terminou com a contagem de 3 x 1; goals de Nelson, Fantoni e Alfredo (2).

No periodo final, Nêna, de penalty, Alfredo, Fantoni, Hamilton e Fantoni, nesta ordem, encerraram o score.

Arbitrou, com irregularidades Edmundo Pinto.

BOTAFOGO, 4 X FLAMENGO, 0

Confirmou-se a expectativa em torno do match alvi-negro rubro-negro. O conjuncto do Botafogo, mais harmonioso, logrou aproveitar as falhas do antagonista e registar a primeira victoria no Torneio Extra.

As esquipes actuaram com a constituição abaixo:

FLAMENGO — Yustrich; C. Alves e Rodriguez; Barboza, Jocelyn e Martins; Pinocchio, Salim, Italo, Napolitano e Carlinhos.

BOTAFOGO — Sergio, Lino e Celio; Zarcy, Ary e Sebastião; Affonsinho, Martin, Chemp, Otto e Nelsinho.

Coube a Affonsinho abrir a contagem, no primeiro tempo, conservando-se intacta até o seu termino. No periodo final Chemp (2) e Otto, nesta ordem, augmentaram o score da victoria do seu bando.

Pedro Pinheiro Dias, no controle da peleja, satisfez.

SO' A POLICIA!

UM DESFECHO RUIDOSO NA LUTA PEDRO BRASIL X JACK RUSSELL

Os resultados do espectaculo de Catch de hontem

Effectuou-se hontem, no Estadio Brasil, mais uma apresentação do portuguez Manoel Grillo, na temporada internacional de catch.

A chuva, que surpreendeu a cidade nas ultimas horas da tarde, prejudicou muito o espectaculo, pois a assistencia foi pequenissima.

Houve, comtudo, enthusiasmo, pois as lutas agradaram.

PROGRAMMA

1ª luta — Catch — Dois rounds de 15 minutos — Juiz: Manoel Fernandes — Ramon Cernadas, argentino x Frank Schroll, allemão — Venceu este ultimo, por encostamento de espaduas, no segundo round.

2ª luta — Catch — 3 rounds de 15 minutos — Juiz: Angel Ledoux — Jack Russell, yankee x Pedro Brasil, brasileiro — Após tres movimentados rounds, verificou-se um empate. Russell, porém, não esperou a decisão e abandonou o ring. Desrespeitou o arbitro Ledoux que, tambem forte, terminou exaltando-se e chamando Russell para um desforço physico. Afinal terminou o encontro com numerosos policiaes no ring, afim de que fossem serenados os animos.

Um espectaculo inesperado, que trouxe muito enthusiasmo aos assistentes, que vibraram na imminencia de verem o "cow-boy" yankee em luta com a policia.

3ª luta — Catch — 4 rounds de 15 minutos — Juiz: Manoel Fernandes — Manoel Grillo, portuguez x Joe Campbell, inglez — Peleja interessante, cheia de lances sespectaculares. Campbell não logrou a revanche, pois Grillo forçou-o á desistencia, com o golpe que o vem fazendo victorioso: chave de pé duplo, com torsão da espinha.

Para a ida do S. Christovão ao Chile são exigidos cinco Scratchman brasileiros no team!

SANTIAGO DO CHILE, 8 — Estão terminadas as negociações para a vinda do team do São Christovão A. C., do Rio de Janeiro, afim de inaugurar o Estadio Nacional, desta capital. O ministro da Fazenda resolveu conceder os fundos necessarios ao custeio da viagem, impondo, entretanto, a condição de que, na equipe do São Christovão, sejam incluidos, no minimo, cinco jogadores do seleccionado brasileiro que tomou parte no campeonato do mundo. O team do club carioca jogará, provavelmente, nos dias 4 e 8 de dezembro. — (U. P.).

DUAS VIDAS POR UM GALANTEIO

Impressionante scena de sangue em Olinda, no Estado do Rio — Dois irmãos abatidos a tiros por um inspector de trafego

Na rua Commendador Soares, em Olinda, localidade situada entre Anchieta e Nilopolis, registou-se violenta scena de sangue. Achavam-se parados naquella rua, os jovens Belmiro França, residente á rua Paulo de Mello n. 51; Waldyr Rego e Sylvio Trindade, quando passou por elles a joven Odette da Silva, tambem moradora em Olinda, á rua Bello. Belmiro, então, dirigiu-lhe um simples gracejo, que deu origem ao lamentavel conflicto, pois proximo dos rapazes encontrava-se o inspector do trafego do Estado do Rio, José Fidelix da Rosa, residente em Nova Iguassu', que, advertiu severamente o galanteador. Humilhado pela descortez attitude do policial, Belmiro retrucou-lhe que o caso não era da sua alçada.

A SCENA SANGRENTA

Ferido na sua sensibilidade de autoridade, o guarda, perdendo a compostura, investiu contra Belmiro, esbofeteando-o.

Nessa occasião passava pelo local um menor, conhecido do aggredido, que foi immediatamente contar tudo o que vira a Chrispim França Filho, irmão de Belmiro.

Já havia se afastado do local o inspector, quando ali chegaram, munidos de cacetes, os irmãos do desfeiteado, que foram ter com o inspector que os aconselhou a voltarem para casa, procurando evitar a luta.

De nada adeantaram, entretanto, as ponderações do policial, pois os irmãos de Belmiro, cegos de raiva, investiram contra elle, desferindo diversas cacetadas.

MORTOS!

Sem outro meio de defesa, o inspector saccou da pistola e fez fogo contra os dois irmãos. Antonio foi logo abatido com um tiro no ventre, emquanto Chrispim atracou-se com o guarda, rolando ambos no solo. Mais outro disparo foi ouvido. Dominado por Chrispim, que lhe tomara a arma, o inspector correu á Delegacia de Nilopolis, onde communicou toda a occorrencia ao sub-delegado, que ao chegar ao local encontrou, junto ao cadaver de Antonio, Chrispim agonisante, com um ferimento no thorax.

O ferido falleceu antes de receber qualquer curativo.

Mulher bigama

UM CASO INTERESSANTE NO 24º DISTRICTO

Está correndo na delegacia um caso complicado de bigamia, do qual é accusado em vez de um homem, uma mulher.

Elza Amelia de Souza, ha dez annos contraiu matrimonio com Oswaldo de Souza Costa, em Nova Iguassu'.

Passada a lua de mel, Amelia ave de arribação, abandonou o seu lar.

Tendo trocado de nome Elza desposou, então, o soldado do Regimento de Cavallaria da Policia Militar, Guaraciaba Antonio Pereira.

O facto foi levado ao conhecimento do delegado Aldarico de Souza, que descobriu tudo.

Quando a bigama avistou-se com os dois maridos, fitando o delegado, disse como humorismo.

— Eu que pretendia casar-me muito breve pela terceira vez...

Satisfeita em seus designios

Noticiámos em nossa edição de 4 do corrente, a tentativa de suicidio da domestica Jacyntha Gomes, de cor preta, com 28 annos, solteira, moradora á travessa Andrade Pinto, 19 que, na residencia, ensopára as vestes em alcool, ateando-lhes fogo a seguir.

Em estado grave, com queimaduras de 1º e 2º gráos foi ella internada no H. P. S. depois de medicada pela Assistencia.

Achava-se ahi em tratamento, quando seu estado veiu a peorar hontem, causando-lhe a morte.

O cadaver, foi removido para o necroterio do I. M. L.

Cairam do andaime

LEVEMENTE FERIDOS OS TRES OPERARIOS

Na rua Sete de Setembro, 203, a Caixa Economica dona do predio onde funcciona a Coooperativa Militar está fazendo umas obras.

Hontem, sobre um andaime, trabalhavam varios operarios quando um delles, ao passar proximo a outro, perdeu o equilibrio. Para não cair, agarrou-se a elle fortemente. Este, para não cair, agarrou-se a outro que lhe estava proximo, resultando dahi, cairem os tres á rua.

Uma ambulancia da Assistencia, dentro em pouco, recolhia os feridos, transportando-os para o Prompto Soccorro, onde foram medicados.

São elles: José de Andrade, preto, de 28 annos, solteiro, pedreiro, morador á rua Cururipe 69 em Marechal Hermes; Antenor Pinto Oliveira, branco, de 28 annos, solteiro, carpinteiro, domiciliado á ladeira dos Tabajaras 60 quarto 42 e Antonio Pedreti, branco, de 31 annos, casado, pedreiro, residente á ladeira do Barroso numero 204.

Todos, soffreram pequenos ferimentos e retiraram-se após os curativos.

THEATRO RECREIO

HOJE ás 20 e 22 horas HOJE
em QUARTA RECITA DE PREFERENCIA
a popular peça em 3 actos e 8 quadros

Coração de Alfama!!

de Alfredo Barboza, José Galhardo, Vasco Santanna e Amadeu do Vale, musicada por Wenceslau Pinto, Raul Portella e Raul Ferrão — dirigida pelo maestro FERNANDO CARVALHO

CLARA por MIRITA CASIMIRO

Conceição por JOSEFINA SILVA
Jeronymo por PEREIRA SARAIVA
Serafim por BARROSO LOPES
RAYMUNDO por ANTONIO SILVA
Rapariga d'Alfama por ERCILIA COSTA
Luiza por BRANCA SALDANHA
PELLE e OSSO por VASCO SANTANA
Manoel por REGINALDO DUARTE
Gastão por ALBERTO REIS
Graça por MARIA PAULA
Misse Brown por FILOMENA CASADO
D. Antonio Alexandre d'Azevedo.
Condessa de Odemira por JULIETA VALENÇA

Titulos dos quadros 1.° — Deu meia-noite. 2.° — As raparigas de Alfama. 3.° — Na vida duma mulher. 4.° — Ha sempre um homem. 5.° — Dia de Santo Antonio. 6.° — A festa do Colete Encarnado. 7.° — Ave Maria. 8.° — O Milagre de Santa Luzia. 9.° — Boa União.

Scenarios de L. Salvador, Pinto de Campos e Ernani, Manoel d'Oliveira, Balthazar Rodrigues, Joaquim Viegas e Reinaldo Martins
Guarda-roupa dos Atelieres Paiva, de Lisboa — Figurinos de Pinto de Campos

AMANHÃ MATINE'E A'S 16 HS.

Coração de Alfama

BEBAM CAFE' GLOBO O melhor e o mais saboroso
BOM ATE' A ULTIMA GOTTA!!!
Guardem as capas que têm valor.